

Lei Orçamentária Anual 2022



PREFEITURA DE
Tanque do Piauí
Oportunidade para todos!

LEI Nº 371/2021

DE 21 DE DEZEMBRO DE 2021

EMENTA: ESTIMA A RECEITA E FIXA AS DESPESAS NO MUNICÍPIO DE TANQUE DO PIAUÍ PARA O EXERCÍCIO DE 2022.

O PREFEITO MUNICIPAL DE TANQUE DO PIAUÍ – PI, usando de suas atribuições que lhe são conferidas pela Constituição Federal e pela Lei Orgânica deste Município, FAZ SABER que a Câmara Municipal aprovou e ele sanciona a seguinte Lei.

DO ORÇAMENTO DO MUNICÍPIO

Art. 1º - Esta Lei estima a receita e fixa a despesa do município de Tanque do Piauí, para o exercício financeiro de 2022, em R\$ 22.602.900,00 (vinte e dois milhões seiscentos e dois mil e novecentos reais), nos termos do art. 165, §5º, da Constituição Federal, da Lei Complementar nº 101/00 e da Lei de Diretrizes Orçamentárias para o exercício de 2022.

- I. O Orçamento Fiscal referente ao Poder Executivo e o Poder Legislativo do Município, seus fundos, órgãos e entidades da administração direta e indireta, inclusive fundações mantidas e instituídas pelo poder público no valor de R\$ 15.764.000,00 (quinze milhões setecentos e sessenta e quatro mil reais);
- II. O Orçamento da Seguridade Social, abrangendo todas as entidades e órgãos a ela vinculados, da administração direta e indireta, bem como os fundos e fundações instituídos e mantidos pelo poder público no valor de R\$ 6.838.900,00 (seis milhões oitocentos e trinta e oito mil e novecentos reais).

Art. 2º - Integram a Lei do Orçamento segundo o art. 2º § 1º da Lei nº 4320 de 17 de março de 1964, os seguintes anexos:

- I. Sumário geral da receita por fontes e da despesa por funções do Governo;
- II. Quadro demonstrativo da Receita e da Despesa segundo as Categorias Econômicas, na forma do Anexo I;
- III. Quadro discriminativo da receita por fontes e respectiva legislação;
- IV. Quadro das dotações por órgãos do Governo e da Administração.

CAPÍTULO I DOS ORÇAMENTOS FISCAL E DA SEGURIDADE SOCIAL SEÇÃO I ESTIMATIVA DA RECEITA

Art.3º - A Receita total é estimada em R\$ 22.602.900,00 (vinte e dois milhões seiscientos e dois mil e novecentos reais) e serão realizadas mediante a arrecadação de tributos, outras receitas correntes e de capital, na forma da legislação em vigor, discriminada nos quadros anexos com os seguintes desdobramentos:

RECEITAS CORRENTES	R\$	23.705.239,60
Impostos, Taxas e Contribuições de Melhorias	R\$	580.448,90
Receita de Contribuição	R\$	102.490,00
Receita Patrimonial	R\$	19.770,00
Transferências Correntes	R\$	22.903.877,70
Outras Transferências Correntes	R\$	98.653,00
(R)DEDUÇÕES FUNDEB	R\$	-2.156.654,60
RECEITA DE CAPITAL	R\$	1.054.315,00
Alienação de Bens	R\$	107.065,00
Transferências de Capital	R\$	947.250,00
TOTAL DA RECEITA	R\$	22.602.900,00

SEÇÃO II DA FIXAÇÃO DA DESPESA

Art. 4º - O Valor total da fixação da despesa é igual ao da previsão da Receita, cumprida assim, o Princípio do Equilíbrio Orçamentário, a qual será realizada segundo a apresentação dos anexos integrantes desta Lei, obedecendo à classificação institucional, funcional-pragmática, distribuídas da seguinte maneira:

I. DESPESA POR CLASSIFICAÇÃO INSTITUCIONAL

01.01	CÂMARA MUNICIPAL	R\$	715.700,00
02.01	GABINETE DO PREFEITO	R\$	76.600,00
02.02	SEC. MUNIC. DE ADM. FINANÇAS E PLANEJAMENTO	R\$	2.657.598,50
02.03	SECRETARIA MUNICIPAL DE EDUCAÇÃO	R\$	8.579.451,50
02.04	SECRETARIA MUNICIPAL DE SAÚDE	R\$	5.391.100,00
02.05	SEC. MUNIC. DE ASSIST. SOCIAL E AÇÃO COMUNITÁRIA	R\$	1.447.800,00
02.06	SECRETARIA MUNIC. DE OBRAS E SERVIÇOS PÚBLICOS	R\$	2.842.000,00
02.07	SECRETARIA MUNICIPAL DE AGRICULTURA E ABASTECIMENTO	R\$	321.450,00
02.08	COORDENADORIA MUNICIPAL DE DEFESA CIVIL - COMDEC	R\$	22.400,00
02.09	SECRETARIA MUNICIPAL DE CULTURA	R\$	160.200,00
02.10	CONTROLADORIA GERAL DOS MUNICIPIOS	R\$	162.000,00
99.99	RESERVA DE CONTINGÊNCIA	R\$	226.600,00
TOTAL		R\$	22.602.900,00

DESPESA POR FUNÇÃO DE GOVERNO

01 – LEGISLATIVA	R\$	715.700,00
04 – ADMINISTRAÇÃO	R\$	2.867.698,50
08 – ASSISTÊNCIA SOCIAL	R\$	1.447.800,00
10 – SAÚDE	R\$	5.391.100,00
12 – EDUCAÇÃO	R\$	8.475.551,50
13 – CULTURA	R\$	160.200,00
15 – URBANISMO	R\$	2.023.300,00
16 – HABITAÇÃO	R\$	30.900,00
17 – SANEAMENTO	R\$	452.000,00
18 – GESTÃO AMBIENTAL	R\$	5.000,00
20 – AGRICULTURA	R\$	328.450,00
25 – ENERGIA	R\$	129.000,00
26 – TRANSPORTE	R\$	110.700,00
27 – DESPORTO E LAZER	R\$	103.900,00
28 – ENCARGOS ESPECIAIS	R\$	135.000,00
99 – RESERVA DE CONTINGÊNCIA	R\$	226.600,00
TOTAL DA DESPESA	R\$	22.602.900,00

Art. 5º - Na hipótese de não utilização da reserva de contingência nos fins previsto no art. 5º, inciso III, alínea "b" da Lei Complementar Federal nº 101, de 04 de maio de 2000, até 31 de agosto de 2022, a dotação correspondente poderá ser anulada para abertura de créditos adicionais.

CAPÍTULO II DAS AUTORIZAÇÕES DO PODER EXECUTIVO

Art. 6º - Fica o Poder Executivo autorizado, durante o exercício de 2022:

- I. Abrir Créditos Adicionais Suplementares com recursos provenientes de superávit financeiro, excesso de arrecadação nos termos do artigo 43, § 1º, inciso I, da Lei Federal nº 4.320, de 17 de março de 1964.
- II. Abrir Créditos Adicionais Suplementares até o limite de 30% (trinta por cento) do total da despesa fixadas na presente Lei, com recursos resultantes de anulação parcial ou total de dotações, observando o disposto no art. 43, § 1º, inciso III, da Lei Federal nº 4.320, de 17 de março de 1964.

Art. 7º - Durante a execução do Orçamento fica o Poder Executivo autorizado a realizar Operações de Crédito por Antecipação da Receita até o limite de 7% (sete por cento) do total da receita corrente líquida.

Art. 8º - Esta Lei entrará em vigor no dia primeiro de janeiro de 2022, revogadas as disposições em contrário.

Gabinete do Prefeito Municipal de Tanque do Piauí, 21 de dezembro de 2021.

NATANAEL SALES DE SOUSA
Prefeito Municipal

Sancionada, numerada, registrada a presente Lei, no Gabinete do Prefeito Municipal de Tanque do Piauí, Estado do Piauí, em 21 de dezembro de 2021.

MARIA ELIVÂNIA PEREIRA DE CARVALHO LUSTOSA
Chefe de Gabinete



PREFEITURA DE
Tanque do Piauí
Oportunidade para todos!

PREF MUNIC DE TANQUE DO PIAUI

RUA 1º DE OUTUBRO, 168

01612616/0001-86

Exercício: 2022

DESPESA ORÇADA POR FUNÇÃO

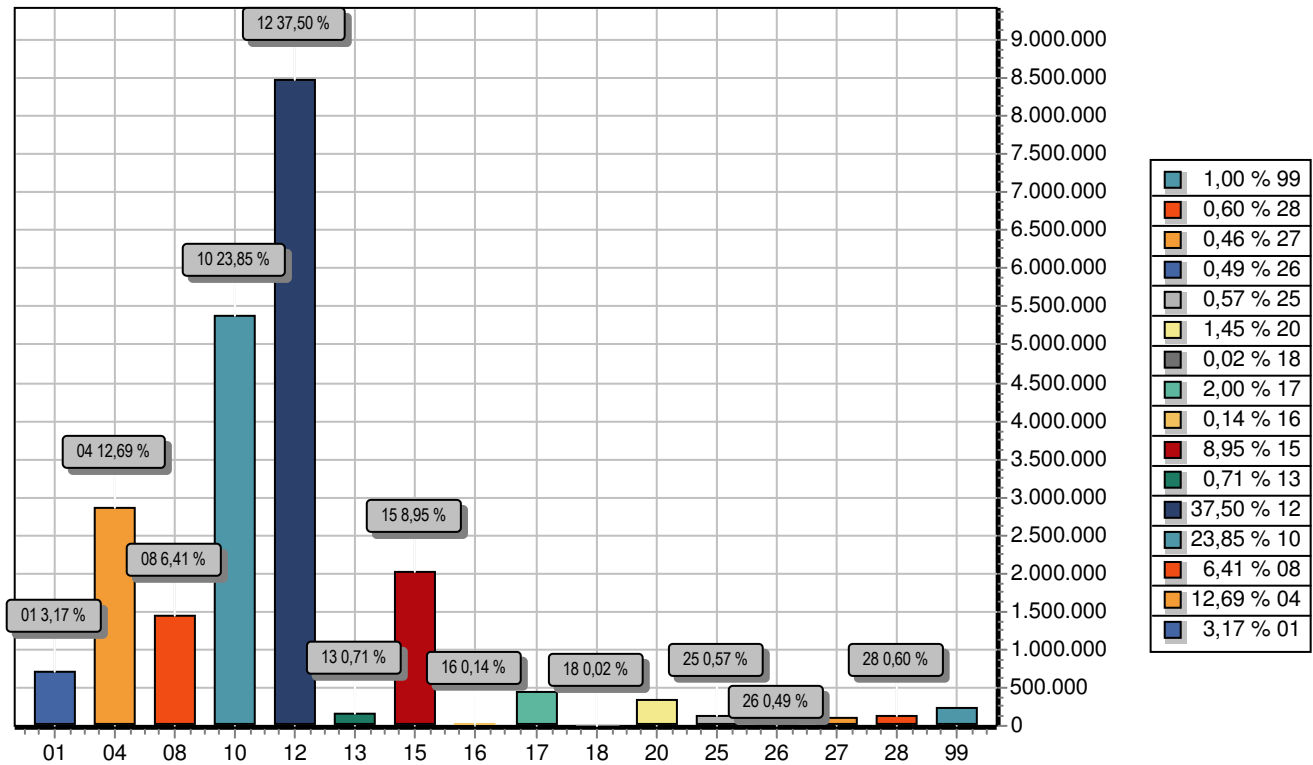

FUNÇÃO	DOTAÇÃO
01 Legislativa	715.700,00
04 Administração	2.867.698,50
08 Assistência Social	1.447.800,00
10 Saúde	5.391.100,00
12 Educação	8.475.551,50
13 Cultura	160.200,00
15 Urbanismo	2.023.300,00
16 Habitação	30.900,00
17 Saneamento	452.000,00
18 Gestão Ambiental	5.000,00
20 Agricultura	328.450,00
25 Energia	129.000,00
26 Transporte	110.700,00
27 Desporto e Lazer	103.900,00
28 Encargos Especiais	135.000,00
99 Reserva de Contingência	226.600,00
TOTAL	22.602.900,00

PREF MUNIC DE TANQUE DO PIAUI

RUA 1º DE OUTUBRO, 168

01612616/0001-86

Exercício: 2022

DESPEZA ORÇADA POR FUNÇÃO

NATANAEL SALES DE SOUSA

PREFEITO MUNICIPAL

277.027.418-05

PREF MUNIC DE TANQUE DO PIAUI

RUA 1º DE OUTUBRO, 168

01612616/0001-86

Exercício: 2022

DESPEZA ORÇADA POR GRUPO

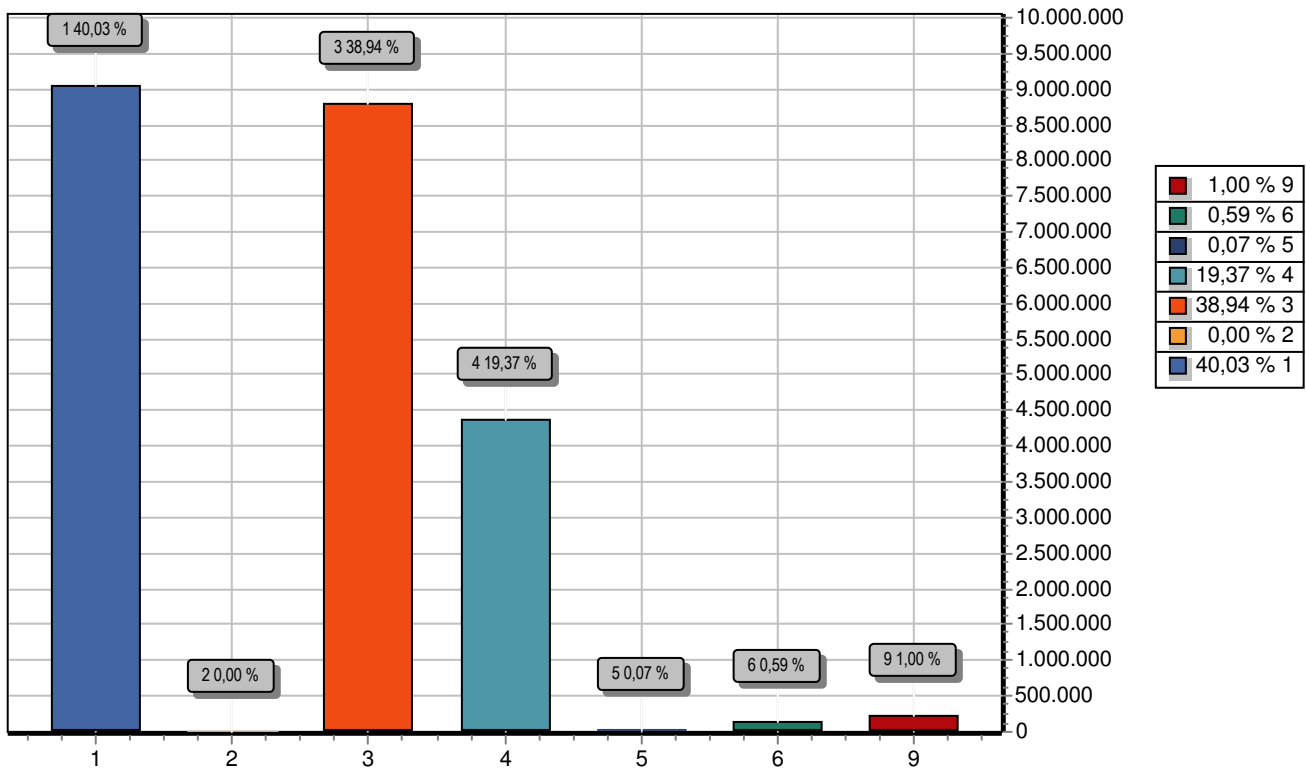

GRUPO	DOTAÇÃO
1 PESSOAL E ENCARGOS SOCIAIS	9.047.100,00
2 JUROS E ENCARGOS DA DÍVIDA	1.100,00
3 OUTRAS DESPESAS CORRENTES	8.800.648,50
4 INVESTIMENTOS	4.377.451,50
5 INVERSÕES FINANCEIRAS	16.100,00
6 AMORTIZAÇÃO DA DÍVIDA	133.900,00
9 RESERVA DE CONTINGÊNCIA	226.600,00
TOTAL	22.602.900,00

NATANAEL SALES DE SOUSA
PREFEITO MUNICIPAL
277.027.418-05

PREF MUNIC DE TANQUE DO PIAUI

RUA 1º DE OUTUBRO, 168

01612616/0001-86

Exercício: 2022

Lei: , Data: 31/08/2020

(Art.2º - § 1º da Lei 4.320/64)

CONSOLIDADO

1 of 1

SUMARIO GERAL DA RECEITA POR FONTES E DAS DESPESAS POR FUNÇÕES DO GOVERNO

RECEITA			DESPESA		
TITULOS	Saldo R\$	Saldo R\$	TITULOS	Saldo R\$	Saldo R\$
RECEITAS CORRENTES		23.705.239,60	Legislativa		715.700,00
IMPOSTOS, TAXAS E CONTRIBUIÇÕES DE MELHORIA	580.448,90		Administração		2.867.698,50
CONTRIBUIÇÕES	102.490,00		Assistência Social		1.447.800,00
RECEITA PATRIMONIAL	19.770,00		Saúde		5.391.100,00
TRANSFERÊNCIAS CORRENTES	22.903.877,70		Educação		8.475.551,50
OUTRAS RECEITAS CORRENTES	98.653,00		Cultura		160.200,00
DEDUÇÕES DA RECEITA CORRENTE		-2.156.654,60	Urbanismo		2.023.300,00
(R) DEDUCOES DA RECEITA	-2.156.654,60		Habitação		30.900,00
RECEITAS DE CAPITAL		1.054.315,00	Saneamento		452.000,00
ALIENAÇÃO DE BENS	107.065,00		Gestão Ambiental		5.000,00
TRANSFERÊNCIAS DE CAPITAL	947.250,00		Agricultura		328.450,00
			Energia		129.000,00
			Transporte		110.700,00
			Desporto e Lazer		103.900,00
			Encargos Especiais		135.000,00
			Reserva de Contingência		226.600,00
TOTAL		22.602.900,00	TOTAL		22.602.900,00

NATANAEL SALES DE SOUSA
PREFEITO MUNICIPAL
277.027.418-05

PREF MUNIC DE TANQUE DO PIAUI

RUA 1º DE OUTUBRO, 168 - CNPJ:01612616/0001-86

Orçamento Programa - Exercício de 2022

Anexo 01

DEMONSTRATIVO DA RECEITA E DESPESA SEGUNDO AS CATEGORIAS ECONOMICAS

(Inc.II, §1º, Art.2º)

Page 1

Lei: , Data: 31/08/2020

RECEITA	R\$	R\$
RECEITAS CORRENTES		
IMPOSTOS, TAXAS E CONTRIBUIÇÕES DE MELHORIA	580.448,90	
CONTRIBUIÇÕES	102.490,00	
RECEITA PATRIMONIAL	19.770,00	
TRANSFERÊNCIAS CORRENTES	22.903.877,70	
OUTRAS RECEITAS CORRENTES	98.653,00	
(R) DEDUÇÕES DO FUNDEB	-2.156.654,60	
SUB TOTAL		21.548.585,00
TOTAL		21.548.585,00
SUPERAVIT DO ORCAMENTO CORRENTE		3.699.736,50
RECEITAS DE CAPITAL		
ALIENAÇÃO DE BENS	107.065,00	
TRANSFERÊNCIAS DE CAPITAL	947.250,00	
SUB TOTAL		1.054.315,00
TOTAL		4.754.051,50
R E S U M O		
RECEITAS CORRENTES	23.705.239,60	
RECEITAS CORRENTES	0,00	
DEDUÇÕES DA RECEITA CORRENTE	-2.156.654,60	
RECEITAS DE CAPITAL	1.054.315,00	
RECEITAS DE CAPITAL	0,00	
TOTAL DE RECEITAS		22.602.900,00
TOTAL		22.602.900,00

DESPESA	R\$	R\$
DESPESAS CORRENTES		
PESSOAL E ENCARGOS SOCIAIS	9.047.100,00	
JUROS E ENCARGOS DA DÍVIDA	1.100,00	
OUTRAS DESPESAS CORRENTES	8.800.648,50	
SUB TOTAL		17.848.848,50
SUPERAVIT DO ORCAMENTO CORRENTE		3.699.736,50
TOTAL		21.548.585,00
DESPESAS DE CAPITAL		
INVESTIMENTOS	4.377.451,50	
INVERSÕES FINANCEIRAS	16.100,00	
AMORTIZAÇÃO DA DÍVIDA	133.900,00	
SUB TOTAL		4.527.451,50
RESERVA DE CONTINGENCIA		226.600,00
TOTAL		4.754.051,50
R E S U M O		
DESPESAS CORRENTES	17.848.848,50	
DESPESAS DE CAPITAL	4.527.451,50	
RESERVA DE CONTINGÊNCIA	226.600,00	
TOTAL DE DESPESA		22.602.900,00
TOTAL		22.602.900,00

PREF MUNIC DE TANQUE DO PIAUI

RUA 1º DE OUTUBRO, 168 - CNPJ:01612616/0001-86
Orçamento Programa - Exercício de 2022

DEMONSTRATIVO DA RECEITA E DESPESA SEGUNDO AS CATEGORIAS ECONOMICAS
(Inc.II, §1º, Art.2º)

Anexo 01

Page 2

Lei: , Data: 31/08/2020

NATANAEL SALES DE SOUSA
PREFEITO MUNICIPAL
277.027.418-05

PREF MUNIC DE TANQUE DO PIAUIRUA 1º DE OUTUBRO, 168 - CNPJ:01612616/0001-86
Orçamento Programa - Exercício de 2022

Anexo 01

DEMONSTRATIVO DA RECEITA E DESPESA SEGUNDO AS CATEGORIAS ECONOMICAS

(Inc.II, §1º, Art.2º)

Page 1

Lei: 364, Data: 29/12/2020

RECEITA	R\$	R\$
RECEITAS CORRENTES		
IMPOSTOS, TAXAS E CONTRIBUIÇÕES DE MELHORIA	580.448,90	
CONTRIBUIÇÕES	102.490,00	
RECEITA PATRIMONIAL	19.770,00	
TRANSFERÊNCIAS CORRENTES	22.903.877,70	
OUTRAS RECEITAS CORRENTES	98.653,00	
(R) DEDUÇÕES DO FUNDEB	-2.156.654,60	
SUB TOTAL		21.548.585,00
TOTAL		21.548.585,00
SUPERAVIT DO ORCAMENTO CORRENTE		3.699.736,50
RECEITAS DE CAPITAL		
ALIENAÇÃO DE BENS	107.065,00	
TRANSFERÊNCIAS DE CAPITAL	947.250,00	
SUB TOTAL		1.054.315,00
TOTAL		4.754.051,50
R E S U M O		
RECEITAS CORRENTES	23.705.239,60	
DEDUÇÕES DA RECEITA CORRENTE	-2.156.654,60	
RECEITAS DE CAPITAL	1.054.315,00	
TOTAL DE RECEITAS		22.602.900,00
TOTAL		22.602.900,00

DESPESA	R\$	R\$
DESPESAS CORRENTES		
PESSOAL E ENCARGOS SOCIAIS	9.047.100,00	
JUROS E ENCARGOS DA DÍVIDA	1.100,00	
OUTRAS DESPESAS CORRENTES	8.800.648,50	
SUB TOTAL		17.848.848,50
SUPERAVIT DO ORCAMENTO CORRENTE		3.699.736,50
TOTAL		21.548.585,00
DESPESAS DE CAPITAL		
INVESTIMENTOS	4.377.451,50	
INVERSÕES FINANCEIRAS	16.100,00	
AMORTIZAÇÃO DA DÍVIDA	133.900,00	
SUB TOTAL		4.527.451,50
RESERVA DE CONTINGENCIA		226.600,00
TOTAL		4.754.051,50
R E S U M O		
DESPESAS CORRENTES	17.848.848,50	
DESPESAS DE CAPITAL	4.527.451,50	
RESERVA DE CONTINGÊNCIA	226.600,00	
TOTAL DE DESPESA		22.602.900,00
TOTAL		22.602.900,00

PREF MUNIC DE TANQUE DO PIAUI

RUA 1º DE OUTUBRO, 168 - CNPJ:01612616/0001-86
Orçamento Programa - Exercício de 2022

DEMONSTRATIVO DA RECEITA E DESPESA SEGUNDO AS CATEGORIAS ECONOMICAS
(Inc.II, §1º, Art.2º)

Anexo 01

Page 2

Lei: 364, Data: 29/12/2020

NATANAEL SALES DE SOUSA
PREFEITO MUNICIPAL
277.027.418-05

PREF MUNIC DE TANQUE DO PIAUI

RUA 1º DE OUTUBRO, 168 - CNPJ:01612616/0001-86

Orçamento Programa - Exercício de 2022

Anexo 02

Page 1

LeiData

NATUREZA DA DESPESA - CONSOLIDAÇÃO GERAL

Código	Especificação	Elemento	Modalidade	Grupo	Categoria Econômica
30.00.00	DESPESAS CORRENTES				17.848.848,50
31.00.00	PESSOAL E ENCARGOS SOCIAIS			9.047.100,00	
31.90.00	APLICAÇÕES DIRETAS		9.047.100,00		
31.90.04	CONTRATAÇÃO POR TEMPO DETERMINADO	667.700,00			
31.90.11	VENCIMENTOS E VANTAGENS FIXAS - PESSOAL CIVIL	6.422.900,00			
31.90.13	OBRIGAÇÕES PATRONAIS	1.780.300,00			
31.90.16	OUTRAS DESPESAS VARIÁVEIS - PESSOAL CIVIL	72.700,00			
31.90.91	SENTENÇAS JUDICIAIS	48.200,00			
31.90.92	DESPESAS DE EXERCÍCIOS ANTERIORES	50.300,00			
31.90.94	INDENIZAÇÕES E RESTITUIÇÕES TRABALHISTAS	5.000,00			
32.00.00	JUROS E ENCARGOS DA DÍVIDA			1.100,00	
32.90.00	APLICAÇÕES DIRETAS		1.100,00		
32.90.21	JUROS SOBRE A DÍVIDA POR CONTRATO	1.100,00			
33.00.00	OUTRAS DESPESAS CORRENTES			8.800.648,50	
33.50.00	TRANSFERÊNCIAS A INSTITUIÇÕES PRIVADAS SEM FINS LUCRATIVOS		25.000,00		
33.50.41	CONTRIBUIÇÕES	25.000,00			
33.90.00	APLICAÇÕES DIRETAS		8.775.648,50		
33.90.04	CONTRATAÇÃO POR TEMPO DETERMINADO	12.000,00			
33.90.14	DIÁRIAS - CIVIL	251.900,00			
33.90.30	MATERIAL DE CONSUMO	2.404.850,00			
33.90.31	PREMIAÇÕES CULTURAIS, ARTÍSTICAS, CIENTÍFICAS, DESPORTIVAS E	22.100,00			
33.90.32	MATERIAL, BEM OU SERVIÇO PARA DISTRIBUIÇÃO GRATUITA	32.000,00			
33.90.33	PASSAGENS E DESPESAS COM LOCOMOÇÃO	552.200,00			
33.90.35	SERVIÇOS DE CONSULTORIA	498.100,00			
33.90.36	OUTROS SERVIÇOS DE TERCEIROS - PESSOA FÍSICA	1.691.500,00			
33.90.39	OUTROS SERVIÇOS DE TERCEIROS - PESSOA JURÍDICA	2.906.698,50			
33.90.40	SERVIÇOS DE TECNOLOGIA DA INFORMAÇÃO E COMUNICAÇÃO - PJ	49.000,00			
33.90.47	OBRIGAÇÕES TRIBUTÁRIAS E CONTRIBUTIVAS	268.000,00			
33.90.92	DESPESAS DE EXERCÍCIOS ANTERIORES	57.300,00			
33.90.93	INDENIZAÇÕES E RESTITUIÇÕES	30.000,00			
40.00.00	DESPESAS DE CAPITAL				4.527.451,50
44.00.00	INVESTIMENTOS			4.377.451,50	
44.90.00	APLICAÇÕES DIRETAS		4.377.451,50		
44.90.51	OBRAS E INSTALAÇÕES	2.933.991,50			
44.90.52	EQUIPAMENTOS E MATERIAL PERMANENTE	1.324.460,00			
44.90.61	AQUISIÇÃO DE IMÓVEIS	119.000,00			
45.00.00	INVERSÕES FINANCEIRAS			16.100,00	
45.90.00	APLICAÇÕES DIRETAS		16.100,00		
45.90.61	AQUISIÇÃO DE IMÓVEIS	16.100,00			
46.00.00	AMORTIZAÇÃO DA DÍVIDA			133.900,00	
46.90.00	APLICAÇÕES DIRETAS		133.900,00		
46.90.71	PRINCIPAL DA DÍVIDA CONTRATUAL RESGATADO	133.900,00			
90.00.00	RESERVA DE CONTINGÊNCIA				226.600,00
99.00.00	RESERVA DE CONTINGÊNCIA			226.600,00	
99.99.00	RESERVA DE CONTINGÊNCIA		226.600,00		
99.99.99	RESERVA DE CONTINGÊNCIA	226.600,00			
TOTAL					22.602.900,00

NATANAEL SALES DE SOUSA
PREFEITO MUNICIPAL
277.027.418-05

PREF MUNIC DE TANQUE DO PIAUI

RUA 1º DE OUTUBRO, 168 - CNPJ:01612616/0001-86

Orçamento Programa - Exercício de 2022

Anexo 02

Page 1

LeiData

NATUREZA DA DESPESA POR ORGÃO

PODER ORGÃO						
01 PODER LEGISLATIVO 01 CÂMARA MUNICIPAL						
Código	Especificação	F.R.	Elemento	Modalidade	Grupo	Categoria Econômica
3.0.00.00	DESPESAS CORRENTES	0.000.000				684.700,00
3.1.00.00	PESSOAL E ENCARGOS SOCIAIS	0.000.000			466.400,00	
3.1.90.00	APLICAÇÕES DIRETAS	0.000.000		466.400,00		
3.1.90.04	CONTRATAÇÃO POR TEMPO DETERMINADO	1.500,00	1.000,00			
3.1.90.11	VENCIMENTOS E VANTAGENS FIXAS - PESSOAL CIVIL	1.500,00	380.000,00			
3.1.90.13	OBRIGAÇÕES PATRONAIS	1.500,00	82.400,00			
3.1.90.16	OUTRAS DESPESAS VARIÁVEIS - PESSOAL CIVIL	1.500,00	1.000,00			
3.1.90.91	SENTENÇAS JUDICIAIS	1.500,00	1.000,00			
3.1.90.92	DESPESAS DE EXERCÍCIOS ANTERIORES	1.500,00	1.000,00			
3.3.00.00	OUTRAS DESPESAS CORRENTES	0.000.000			218.300,00	
3.3.50.00	TRANSFERÊNCIAS A INSTITUIÇÕES PRIVADAS SEM FINS LUCF	0.000.000		25.000,00		
3.3.50.41	CONTRIBUIÇÕES	1.500,00	25.000,00			
3.3.90.00	APLICAÇÕES DIRETAS	0.000.000		193.300,00		
3.3.90.14	DIÁRIAS - CIVIL	1.500,00	20.600,00			
3.3.90.30	MATERIAL DE CONSUMO	1.500,00	33.000,00			
3.3.90.33	PASSAGENS E DESPESAS COM LOCOMOÇÃO	1.500,00	9.000,00			
3.3.90.35	SERVIÇOS DE CONSULTORIA	1.500,00	67.000,00			
3.3.90.36	OUTROS SERVIÇOS DE TERCEIROS - PESSOA FÍSICA	1.500,00	15.500,00			
3.3.90.39	OUTROS SERVIÇOS DE TERCEIROS - PESSOA JURÍDICA	1.500,00	41.200,00			
3.3.90.92	DESPESAS DE EXERCÍCIOS ANTERIORES	1.500,00	7.000,00			
4.0.00.00	DESPESAS DE CAPITAL	0.000.000				31.000,00
4.4.00.00	INVESTIMENTOS	0.000.000			31.000,00	
4.4.90.00	APLICAÇÕES DIRETAS	0.000.000		31.000,00		
4.4.90.51	OBRAS E INSTALAÇÕES	1.500,00	7.000,00			
4.4.90.52	EQUIPAMENTOS E MATERIAL PERMANENTE	1.500,00	24.000,00			
TOTAL						715.700,00

PREF MUNIC DE TANQUE DO PIAUI

RUA 1º DE OUTUBRO, 168 - CNPJ:01612616/0001-86

Orçamento Programa - Exercício de 2022

Anexo 02

Page 2

LeiData

NATUREZA DA DESPESA POR ORGÃO

PODER ORGÃO		02 PODER EXECUTIVO 01 GABINETE DO PREFEITO				
Código	Especificação	F.R.	Elemento	Modalidade	Grupo	Categoria Econômica
3.0.00.00	DESPESAS CORRENTES	0.000.000				75.600,00
3.3.00.00	OUTRAS DESPESAS CORRENTES	0.000.000			75.600,00	
3.3.90.00	APLICAÇÕES DIRETAS	0.000.000		75.600,00		
3.3.90.14	DIÁRIAS - CIVIL	1.500.00	44.000,00			
3.3.90.30	MATERIAL DE CONSUMO	1.500.00	1.000,00			
3.3.90.33	PASSAGENS E DESPESAS COM LOCOMOÇÃO	1.500.00	5.000,00			
3.3.90.35	SERVIÇOS DE CONSULTORIA	1.500.00	20.600,00			
3.3.90.36	OUTROS SERVIÇOS DE TERCEIROS - PESSOA FÍSICA	1.500.00	2.000,00			
3.3.90.39	OUTROS SERVIÇOS DE TERCEIROS - PESSOA JURÍDICA	1.500.00	3.000,00			
4.0.00.00	DESPESAS DE CAPITAL	0.000.000				1.000,00
4.4.00.00	INVESTIMENTOS	0.000.000			1.000,00	
4.4.90.00	APLICAÇÕES DIRETAS	0.000.000		1.000,00		
4.4.90.52	EQUIPAMENTOS E MATERIAL PERMANENTE	1.500.00	1.000,00			
TOTAL						76.600,00

PREF MUNIC DE TANQUE DO PIAUI

RUA 1º DE OUTUBRO, 168 - CNPJ:01612616/0001-86

Orçamento Programa - Exercício de 2022

Anexo 02

Page 3

LeiData

NATUREZA DA DESPESA POR ORGÃO

PODER		02 PODER EXECUTIVO				
ORGÃO		02 SECRET. MUNIC. DE ADM., FIN. E PLANEJAMENTO				
Código	Especificação	F.R.	Elemento	Modalidade	Grupo	Categoria Econômica
3.0.00.00	DESPESAS CORRENTES	0.000.000				2.473.798,50
3.1.00.00	PESSOAL E ENCARGOS SOCIAIS	0.000.000			1.100.600,00	
3.1.90.00	APLICAÇÕES DIRETAS	0.000.000		1.100.600,00		
3.1.90.04	CONTRATAÇÃO POR TEMPO DETERMINADO	1.500.00	13.000,00			
3.1.90.11	VENCIMENTOS E VANTAGENS FIXAS - PESSOAL CIVIL	1.500.00	743.000,00			
3.1.90.13	OBRIGAÇÕES PATRONAIS	1.500.00	270.000,00			
3.1.90.16	OUTRAS DESPESAS VARIÁVEIS - PESSOAL CIVIL	1.500.00	7.000,00			
3.1.90.91	SENTENÇAS JUDICIAIS	1.500.00	42.000,00			
3.1.90.92	DESPESAS DE EXERCÍCIOS ANTERIORES	1.500.00	20.600,00			
3.1.90.94	INDENIZAÇÕES E RESTITUIÇÕES TRABALHISTAS	1.500.00	5.000,00			
3.2.00.00	JUROS E ENCARGOS DA DÍVIDA	0.000.000			1.100,00	
3.2.90.00	APLICAÇÕES DIRETAS	0.000.000		1.100,00		
3.2.90.21	JUROS SOBRE A DÍVIDA POR CONTRATO	1.500.00	1.100,00			
3.3.00.00	OUTRAS DESPESAS CORRENTES	0.000.000			1.372.098,50	
3.3.90.00	APLICAÇÕES DIRETAS	0.000.000		1.372.098,50		
3.3.90.14	DIÁRIAS - CIVIL	1.500.00	33.400,00			
3.3.90.30	MATERIAL DE CONSUMO	1.500.00	187.900,00			
3.3.90.33	PASSAGENS E DESPESAS COM LOCOMOÇÃO	1.500.00	110.000,00			
3.3.90.35	SERVIÇOS DE CONSULTORIA	1.500.00	360.500,00			
3.3.90.36	OUTROS SERVIÇOS DE TERCEIROS - PESSOA FÍSICA	1.500.00	42.300,00			
3.3.90.39	OUTROS SERVIÇOS DE TERCEIROS - PESSOA JURÍDICA	1.500.00	392.598,50			
3.3.90.40	SERVIÇOS DE TECNOLOGIA DA INFORMAÇÃO E COMUNICAÇÃO	1.500.00	18.000,00			
3.3.90.47	OBRIGAÇÕES TRIBUTÁRIAS E CONTRIBUTIVAS	1.500.00	185.400,00			
3.3.90.92	DESPESAS DE EXERCÍCIOS ANTERIORES	1.500.00	12.000,00			
3.3.90.93	INDENIZAÇÕES E RESTITUIÇÕES	1.500.00	30.000,00			
4.0.00.00	DESPESAS DE CAPITAL	0.000.000				183.800,00
4.4.00.00	INVESTIMENTOS	0.000.000			49.900,00	
4.4.90.00	APLICAÇÕES DIRETAS	0.000.000		49.900,00		
4.4.90.52	EQUIPAMENTOS E MATERIAL PERMANENTE	1.500.00	49.900,00			
4.6.00.00	AMORTIZAÇÃO DA DÍVIDA	0.000.000			133.900,00	
4.6.90.00	APLICAÇÕES DIRETAS	0.000.000		133.900,00		
4.6.90.71	PRINCIPAL DA DÍVIDA CONTRATUAL RESGATADO	1.500.00	133.900,00			
TOTAL						2.657.598,50

PREF MUNIC DE TANQUE DO PIAUI

RUA 1º DE OUTUBRO, 168 - CNPJ:01612616/0001-86

Orçamento Programa - Exercício de 2022

Anexo 02

Page 4

LeiData

NATUREZA DA DESPESA POR ORGÃO

PODER						
ORGÃO						
02 PODER EXECUTIVO						
03 SECRETARIA MUNICIPAL DE EDUCAÇÃO						
Código	Especificação	F.R.	Elemento	Modalidade	Grupo	Categoria Econômica
3.0.00.00	DESPESAS CORRENTES	0.000.000				5.672.100,00
3.1.00.00	PESSOAL E ENCARGOS SOCIAIS	0.000.000			3.875.500,00	
3.1.90.00	APLICAÇÕES DIRETAS	0.000.000		3.875.500,00		
3.1.90.04	CONTRATAÇÃO POR TEMPO DETERMINADO	1.500.00	90.400,00			
3.1.90.04	CONTRATAÇÃO POR TEMPO DETERMINADO	1.540.00	3.300,00			
3.1.90.04	CONTRATAÇÃO POR TEMPO DETERMINADO	1.569.00	12.000,00			
3.1.90.04	CONTRATAÇÃO POR TEMPO DETERMINADO	1.570.00	29.600,00			
3.1.90.11	VENCIMENTOS E VANTAGENS FIXAS - PESSOAL CIVIL	1.500.00	528.300,00			
3.1.90.11	VENCIMENTOS E VANTAGENS FIXAS - PESSOAL CIVIL	1.540.00	1.619.000,00			
3.1.90.11	VENCIMENTOS E VANTAGENS FIXAS - PESSOAL CIVIL	1.541.00	708.000,00			
3.1.90.11	VENCIMENTOS E VANTAGENS FIXAS - PESSOAL CIVIL	1.542.00	120.000,00			
3.1.90.13	OBRIGAÇÕES PATRONAIS	1.500.00	247.600,00			
3.1.90.13	OBRIGAÇÕES PATRONAIS	1.540.00	439.300,00			
3.1.90.13	OBRIGAÇÕES PATRONAIS	1.541.00	25.000,00			
3.1.90.13	OBRIGAÇÕES PATRONAIS	1.542.00	25.000,00			
3.1.90.16	OUTRAS DESPESAS VARIÁVEIS - PESSOAL CIVIL	1.500.00	5.300,00			
3.1.90.16	OUTRAS DESPESAS VARIÁVEIS - PESSOAL CIVIL	1.540.00	3.300,00			
3.1.90.91	SENTENÇAS JUDICIAIS	1.500.00	3.000,00			
3.1.90.91	SENTENÇAS JUDICIAIS	1.540.00	1.100,00			
3.1.90.92	DESPESAS DE EXERCÍCIOS ANTERIORES	1.500.00	12.000,00			
3.1.90.92	DESPESAS DE EXERCÍCIOS ANTERIORES	1.540.00	3.300,00			
3.3.00.00	OUTRAS DESPESAS CORRENTES	0.000.000			1.796.600,00	
3.3.90.00	APLICAÇÕES DIRETAS	0.000.000		1.796.600,00		
3.3.90.14	DIÁRIAS - CIVIL	1.500.00	26.000,00			
3.3.90.14	DIÁRIAS - CIVIL	1.540.00	3.300,00			
3.3.90.14	DIÁRIAS - CIVIL	1.550.00	1.100,00			
3.3.90.30	MATERIAL DE CONSUMO	1.500.00	214.400,00			
3.3.90.30	MATERIAL DE CONSUMO	1.540.00	26.100,00			
3.3.90.30	MATERIAL DE CONSUMO	1.544.00	309.000,00			
3.3.90.30	MATERIAL DE CONSUMO	1.550.00	43.000,00			
3.3.90.30	MATERIAL DE CONSUMO	1.551.00	6.000,00			
3.3.90.30	MATERIAL DE CONSUMO	1.552.00	61.000,00			
3.3.90.30	MATERIAL DE CONSUMO	1.553.00	20.600,00			
3.3.90.30	MATERIAL DE CONSUMO	1.569.00	20.600,00			
3.3.90.30	MATERIAL DE CONSUMO	1.570.00	59.500,00			
3.3.90.31	PREMIAÇÕES CULTURAIS, ARTÍSTICAS, CIENTÍFICAS, DESP	1.500.00	6.100,00			
3.3.90.33	PASSAGENS E DESPESAS COM LOCOMOÇÃO	1.500.00	70.300,00			
3.3.90.33	PASSAGENS E DESPESAS COM LOCOMOÇÃO	1.540.00	13.000,00			
3.3.90.33	PASSAGENS E DESPESAS COM LOCOMOÇÃO	1.544.00	123.600,00			

PREF MUNIC DE TANQUE DO PIAUI

RUA 1º DE OUTUBRO, 168 - CNPJ:01612616/0001-86

Orçamento Programa - Exercício de 2022

Anexo 02

Page 5

LeiData

NATUREZA DA DESPESA POR ORGÃO

PODER		02 PODER EXECUTIVO				
ORGÃO		03 SECRETARIA MUNICIPAL DE EDUCAÇÃO				
Código	Especificação	F.R.	Elemento	Modalidade	Grupo	Categoria Econômica
3.3.90.33	PASSAGENS E DESPESAS COM LOCOMOÇÃO	1.553.00	50.000,00			
3.3.90.33	PASSAGENS E DESPESAS COM LOCOMOÇÃO	1.570.00	5.000,00			
3.3.90.36	OUTROS SERVIÇOS DE TERCEIROS - PESSOA FÍSICA	1.500.00	156.600,00			
3.3.90.36	OUTROS SERVIÇOS DE TERCEIROS - PESSOA FÍSICA	1.540.00	10.000,00			
3.3.90.36	OUTROS SERVIÇOS DE TERCEIROS - PESSOA FÍSICA	1.544.00	154.500,00			
3.3.90.36	OUTROS SERVIÇOS DE TERCEIROS - PESSOA FÍSICA	1.550.00	18.000,00			
3.3.90.36	OUTROS SERVIÇOS DE TERCEIROS - PESSOA FÍSICA	1.551.00	7.000,00			
3.3.90.36	OUTROS SERVIÇOS DE TERCEIROS - PESSOA FÍSICA	1.553.00	12.000,00			
3.3.90.36	OUTROS SERVIÇOS DE TERCEIROS - PESSOA FÍSICA	1.569.00	9.000,00			
3.3.90.36	OUTROS SERVIÇOS DE TERCEIROS - PESSOA FÍSICA	1.570.00	17.000,00			
3.3.90.39	OUTROS SERVIÇOS DE TERCEIROS - PESSOA JURÍDICA	1.500.00	133.100,00			
3.3.90.39	OUTROS SERVIÇOS DE TERCEIROS - PESSOA JURÍDICA	1.540.00	8.100,00			
3.3.90.39	OUTROS SERVIÇOS DE TERCEIROS - PESSOA JURÍDICA	1.544.00	103.000,00			
3.3.90.39	OUTROS SERVIÇOS DE TERCEIROS - PESSOA JURÍDICA	1.550.00	16.000,00			
3.3.90.39	OUTROS SERVIÇOS DE TERCEIROS - PESSOA JURÍDICA	1.551.00	2.000,00			
3.3.90.39	OUTROS SERVIÇOS DE TERCEIROS - PESSOA JURÍDICA	1.553.00	20.600,00			
3.3.90.39	OUTROS SERVIÇOS DE TERCEIROS - PESSOA JURÍDICA	1.569.00	12.000,00			
3.3.90.39	OUTROS SERVIÇOS DE TERCEIROS - PESSOA JURÍDICA	1.570.00	39.000,00			
3.3.90.40	SERVIÇOS DE TECNOLOGIA DA INFORMAÇÃO E COMUNICAÇÃO	1.500.00	2.000,00			
3.3.90.40	SERVIÇOS DE TECNOLOGIA DA INFORMAÇÃO E COMUNICAÇÃO	1.540.00	3.000,00			
3.3.90.47	OBRIGAÇÕES TRIBUTÁRIAS E CONTRIBUTIVAS	1.500.00	12.000,00			
3.3.90.92	DESPESAS DE EXERCÍCIOS ANTERIORES	1.500.00	3.100,00			
4.0.00.00	DESPESAS DE CAPITAL	0.000.000				2.907.351,50
4.4.00.00	INVESTIMENTOS	0.000.000			2.891.251,50	
4.4.90.00	APLICAÇÕES DIRETAS	0.000.000		2.891.251,50		
4.4.90.51	OBRAS E INSTALAÇÕES	1.500.00	100.600,00			
4.4.90.51	OBRAS E INSTALAÇÕES	1.540.00	14.000,00			
4.4.90.51	OBRAS E INSTALAÇÕES	1.544.00	1.550.191,50			
4.4.90.51	OBRAS E INSTALAÇÕES	1.569.00	12.000,00			
4.4.90.51	OBRAS E INSTALAÇÕES	1.700.00	92.700,00			
4.4.90.52	EQUIPAMENTOS E MATERIAL PERMANENTE	1.500.00	41.100,00			
4.4.90.52	EQUIPAMENTOS E MATERIAL PERMANENTE	1.540.00	124.060,00			
4.4.90.52	EQUIPAMENTOS E MATERIAL PERMANENTE	1.542.00	32.000,00			
4.4.90.52	EQUIPAMENTOS E MATERIAL PERMANENTE	1.544.00	762.200,00			
4.4.90.52	EQUIPAMENTOS E MATERIAL PERMANENTE	1.550.00	16.000,00			
4.4.90.52	EQUIPAMENTOS E MATERIAL PERMANENTE	1.551.00	1.500,00			
4.4.90.52	EQUIPAMENTOS E MATERIAL PERMANENTE	1.700.00	30.900,00			
4.4.90.61	AQUISIÇÃO DE IMÓVEIS	1.500.00	5.000,00			

PREF MUNIC DE TANQUE DO PIAUI

RUA 1º DE OUTUBRO, 168 - CNPJ:01612616/0001-86

Orçamento Programa - Exercício de 2022

Anexo 02

Page 6

LeiData

NATUREZA DA DESPESA POR ORGÃO

PODER		02 PODER EXECUTIVO				
ORGÃO		03 SECRETARIA MUNICIPAL DE EDUCAÇÃO				
Código	Especificação	F.R.	Elemento	Modalidade	Grupo	Categoria Econômica
4.4.90.61	AQUISIÇÃO DE IMÓVEIS	1.540.00	6.000,00			
4.4.90.61	AQUISIÇÃO DE IMÓVEIS	1.544.00	103.000,00			
4.5.00.00	INVERSÕES FINANCEIRAS	0.000.000			16.100,00	
4.5.90.00	APLICAÇÕES DIRETAS	0.000.000		16.100,00		
4.5.90.61	AQUISIÇÃO DE IMÓVEIS	1.540.00	6.100,00			
4.5.90.61	AQUISIÇÃO DE IMÓVEIS	1.570.00	10.000,00			
TOTAL						8.579.451,50

PREF MUNIC DE TANQUE DO PIAUI

RUA 1º DE OUTUBRO, 168 - CNPJ:01612616/0001-86

Orçamento Programa - Exercício de 2022

Anexo 02

Page 7

LeiData

NATUREZA DA DESPESA POR ORGÃO

PODER		02 PODER EXECUTIVO				
ORGÃO		04 SECRETARIA MUNICIPAL DE SAÚDE				
Código	Especificação	F.R.	Elemento	Modalidade	Grupo	Categoria Econômica
3.0.00.00	DESPESAS CORRENTES	0.000.000				5.157.900,00
3.1.00.00	PESSOAL E ENCARGOS SOCIAIS	0.000.000			2.714.000,00	
3.1.90.00	APLICAÇÕES DIRETAS	0.000.000		2.714.000,00		
3.1.90.04	CONTRATAÇÃO POR TEMPO DETERMINADO	1.500.00	90.000,00			
3.1.90.04	CONTRATAÇÃO POR TEMPO DETERMINADO	1.600.00	312.100,00			
3.1.90.04	CONTRATAÇÃO POR TEMPO DETERMINADO	1.632.00	27.700,00			
3.1.90.11	VENCIMENTOS E VANTAGENS FIXAS - PESSOAL CIVIL	1.500.00	794.600,00			
3.1.90.11	VENCIMENTOS E VANTAGENS FIXAS - PESSOAL CIVIL	1.600.00	882.700,00			
3.1.90.11	VENCIMENTOS E VANTAGENS FIXAS - PESSOAL CIVIL	1.632.00	12.000,00			
3.1.90.13	OBRIGAÇÕES PATRONAIS	1.500.00	253.000,00			
3.1.90.13	OBRIGAÇÕES PATRONAIS	1.600.00	282.500,00			
3.1.90.13	OBRIGAÇÕES PATRONAIS	1.632.00	5.000,00			
3.1.90.16	OUTRAS DESPESAS VARIÁVEIS - PESSOAL CIVIL	1.500.00	1.100,00			
3.1.90.16	OUTRAS DESPESAS VARIÁVEIS - PESSOAL CIVIL	1.600.00	43.200,00			
3.1.90.92	DESPESAS DE EXERCÍCIOS ANTERIORES	1.500.00	5.000,00			
3.1.90.92	DESPESAS DE EXERCÍCIOS ANTERIORES	1.600.00	5.100,00			
3.3.00.00	OUTRAS DESPESAS CORRENTES	0.000.000			2.443.900,00	
3.3.90.00	APLICAÇÕES DIRETAS	0.000.000		2.443.900,00		
3.3.90.14	DIÁRIAS - CIVIL	1.500.00	16.500,00			
3.3.90.14	DIÁRIAS - CIVIL	1.600.00	25.700,00			
3.3.90.14	DIÁRIAS - CIVIL	1.632.00	25.000,00			
3.3.90.30	MATERIAL DE CONSUMO	1.500.00	323.000,00			
3.3.90.30	MATERIAL DE CONSUMO	1.600.00	444.200,00			
3.3.90.30	MATERIAL DE CONSUMO	1.632.00	100.000,00			
3.3.90.33	PASSAGENS E DESPESAS COM LOCOMOÇÃO	1.500.00	60.000,00			
3.3.90.33	PASSAGENS E DESPESAS COM LOCOMOÇÃO	1.600.00	65.200,00			
3.3.90.33	PASSAGENS E DESPESAS COM LOCOMOÇÃO	1.632.00	5.000,00			
3.3.90.36	OUTROS SERVIÇOS DE TERCEIROS - PESSOA FÍSICA	1.500.00	306.100,00			
3.3.90.36	OUTROS SERVIÇOS DE TERCEIROS - PESSOA FÍSICA	1.600.00	454.100,00			
3.3.90.36	OUTROS SERVIÇOS DE TERCEIROS - PESSOA FÍSICA	1.632.00	15.000,00			
3.3.90.39	OUTROS SERVIÇOS DE TERCEIROS - PESSOA JURÍDICA	1.500.00	124.700,00			
3.3.90.39	OUTROS SERVIÇOS DE TERCEIROS - PESSOA JURÍDICA	1.600.00	303.700,00			
3.3.90.39	OUTROS SERVIÇOS DE TERCEIROS - PESSOA JURÍDICA	1.632.00	80.000,00			
3.3.90.40	SERVIÇOS DE TECNOLOGIA DA INFORMAÇÃO E COMUNICAÇÃO	1.500.00	5.000,00			
3.3.90.40	SERVIÇOS DE TECNOLOGIA DA INFORMAÇÃO E COMUNICAÇÃO	1.600.00	12.000,00			
3.3.90.40	SERVIÇOS DE TECNOLOGIA DA INFORMAÇÃO E COMUNICAÇÃO	1.632.00	2.000,00			
3.3.90.47	OBRIGAÇÕES TRIBUTÁRIAS E CONTRIBUTIVAS	1.500.00	12.000,00			
3.3.90.47	OBRIGAÇÕES TRIBUTÁRIAS E CONTRIBUTIVAS	1.600.00	47.600,00			
3.3.90.92	DESPESAS DE EXERCÍCIOS ANTERIORES	1.500.00	6.000,00			

PREF MUNIC DE TANQUE DO PIAUI

RUA 1º DE OUTUBRO, 168 - CNPJ:01612616/0001-86

Orçamento Programa - Exercício de 2022

Anexo 02

Page 8

LeiData

NATUREZA DA DESPESA POR ORGÃO

PODER		02 PODER EXECUTIVO				
ORGÃO		04 SECRETARIA MUNICIPAL DE SAÚDE				
Código	Especificação	F.R.	Elemento	Modalidade	Grupo	Categoria Econômica
3.3.90.92	DESPESAS DE EXERCÍCIOS ANTERIORES	1.600,00	9.100,00			
3.3.90.92	DESPESAS DE EXERCÍCIOS ANTERIORES	1.632,00	2.000,00			
4.0.00.00	DESPESAS DE CAPITAL	0.000.000				233.200,00
4.4.00.00	INVESTIMENTOS	0.000.000			233.200,00	
4.4.90.00	APLICAÇÕES DIRETAS	0.000.000		233.200,00		
4.4.90.51	OBRAS E INSTALAÇÕES	1.600,00	133.900,00			
4.4.90.52	EQUIPAMENTOS E MATERIAL PERMANENTE	1.500,00	20.600,00			
4.4.90.52	EQUIPAMENTOS E MATERIAL PERMANENTE	1.600,00	68.700,00			
4.4.90.52	EQUIPAMENTOS E MATERIAL PERMANENTE	1.632,00	5.000,00			
4.4.90.61	AQUISIÇÃO DE IMÓVEIS	1.600,00	5.000,00			
TOTAL						5.391.100,00

PREF MUNIC DE TANQUE DO PIAUI

RUA 1º DE OUTUBRO, 168 - CNPJ:01612616/0001-86

Orçamento Programa - Exercício de 2022

Anexo 02

Page 9

LeiData

NATUREZA DA DESPESA POR ORGÃO

PODER ORGÃO	02 PODER EXECUTIVO 05 SECRET. MUN. DE ASSIST. SOCIAL E A. COMUNITÁRIA					
Código	Especificação	F.R.	Elemento	Modalidade	Grupo	Categoria Econômica
3.0.00.00	DESPESAS CORRENTES	0.000.000				1.343.100,00
3.1.00.00	PESSOAL E ENCARGOS SOCIAIS	0.000.000			571.300,00	
3.1.90.00	APLICAÇÕES DIRETAS	0.000.000		571.300,00		
3.1.90.04	CONTRATAÇÃO POR TEMPO DETERMINADO	1.500.00	23.600,00			
3.1.90.04	CONTRATAÇÃO POR TEMPO DETERMINADO	1.660.00	53.000,00			
3.1.90.04	CONTRATAÇÃO POR TEMPO DETERMINADO	1.661.00	3.000,00			
3.1.90.11	VENCIMENTOS E VANTAGENS FIXAS - PESSOAL CIVIL	1.500.00	328.300,00			
3.1.90.11	VENCIMENTOS E VANTAGENS FIXAS - PESSOAL CIVIL	1.660.00	29.100,00			
3.1.90.11	VENCIMENTOS E VANTAGENS FIXAS - PESSOAL CIVIL	1.661.00	15.000,00			
3.1.90.13	OBRIGAÇÕES PATRONAIS	1.500.00	93.400,00			
3.1.90.13	OBRIGAÇÕES PATRONAIS	1.660.00	16.000,00			
3.1.90.16	OUTRAS DESPESAS VARIÁVEIS - PESSOAL CIVIL	1.500.00	1.100,00			
3.1.90.16	OUTRAS DESPESAS VARIÁVEIS - PESSOAL CIVIL	1.660.00	6.600,00			
3.1.90.92	DESPESAS DE EXERCÍCIOS ANTERIORES	1.500.00	2.200,00			
3.3.00.00	OUTRAS DESPESAS CORRENTES	0.000.000			771.800,00	
3.3.90.00	APLICAÇÕES DIRETAS	0.000.000		771.800,00		
3.3.90.04	CONTRATAÇÃO POR TEMPO DETERMINADO	1.660.00	12.000,00			
3.3.90.14	DIÁRIAS - CIVIL	1.500.00	11.200,00			
3.3.90.14	DIÁRIAS - CIVIL	1.660.00	17.500,00			
3.3.90.14	DIÁRIAS - CIVIL	1.661.00	3.000,00			
3.3.90.30	MATERIAL DE CONSUMO	1.500.00	65.000,00			
3.3.90.30	MATERIAL DE CONSUMO	1.660.00	168.500,00			
3.3.90.30	MATERIAL DE CONSUMO	1.661.00	12.000,00			
3.3.90.32	MATERIAL, BEM OU SERVIÇO PARA DISTRIBUIÇÃO GRATUIT	1.500.00	32.000,00			
3.3.90.33	PASSAGENS E DESPESAS COM LOCOMOÇÃO	1.500.00	16.500,00			
3.3.90.33	PASSAGENS E DESPESAS COM LOCOMOÇÃO	1.660.00	13.600,00			
3.3.90.33	PASSAGENS E DESPESAS COM LOCOMOÇÃO	1.661.00	3.000,00			
3.3.90.36	OUTROS SERVIÇOS DE TERCEIROS - PESSOA FÍSICA	1.500.00	130.100,00			
3.3.90.36	OUTROS SERVIÇOS DE TERCEIROS - PESSOA FÍSICA	1.660.00	123.100,00			
3.3.90.36	OUTROS SERVIÇOS DE TERCEIROS - PESSOA FÍSICA	1.661.00	5.000,00			
3.3.90.39	OUTROS SERVIÇOS DE TERCEIROS - PESSOA JURÍDICA	1.500.00	97.500,00			
3.3.90.39	OUTROS SERVIÇOS DE TERCEIROS - PESSOA JURÍDICA	1.660.00	25.700,00			
3.3.90.39	OUTROS SERVIÇOS DE TERCEIROS - PESSOA JURÍDICA	1.661.00	6.000,00			
3.3.90.40	SERVIÇOS DE TECNOLOGIA DA INFORMAÇÃO E COMUNICAÇÃO	1.500.00	5.000,00			
3.3.90.40	SERVIÇOS DE TECNOLOGIA DA INFORMAÇÃO E COMUNICAÇÃO	1.660.00	2.000,00			
3.3.90.47	OBRIGAÇÕES TRIBUTÁRIAS E CONTRIBUTIVAS	1.500.00	9.000,00			
3.3.90.47	OBRIGAÇÕES TRIBUTÁRIAS E CONTRIBUTIVAS	1.660.00	2.000,00			
3.3.90.92	DESPESAS DE EXERCÍCIOS ANTERIORES	1.500.00	10.100,00			
3.3.90.92	DESPESAS DE EXERCÍCIOS ANTERIORES	1.660.00	2.000,00			

PREF MUNIC DE TANQUE DO PIAUI

RUA 1º DE OUTUBRO, 168 - CNPJ:01612616/0001-86

Orçamento Programa - Exercício de 2022

Anexo 02

Page 11

LeiData

NATUREZA DA DESPESA POR ORGÃO

Código	Especificação	F.R.	Elemento	Modalidade	Grupo	Categoria Econômica
PODER	02 PODER EXECUTIVO					
ORGÃO	06 SECRET. MUNIC. DE OBRAS E SERV. PÚBLICOS					
3.0.00.00	DESPESAS CORRENTES	0.000.000				1.825.400,00
3.1.00.00	PESSOAL E ENCARGOS SOCIAIS	0.000.000			176.100,00	
3.1.90.00	APLICAÇÕES DIRETAS	0.000.000		176.100,00		
3.1.90.04	CONTRATAÇÃO POR TEMPO DETERMINADO	1.500,00	9.000,00			
3.1.90.11	VENCIMENTOS E VANTAGENS FIXAS - PESSOAL CIVIL	1.500,00	133.900,00			
3.1.90.13	OBRIGAÇÕES PATRONAIS	1.500,00	28.000,00			
3.1.90.16	OUTRAS DESPESAS VARIÁVEIS - PESSOAL CIVIL	1.500,00	3.000,00			
3.1.90.91	SENTENÇAS JUDICIAIS	1.500,00	1.100,00			
3.1.90.92	DESPESAS DE EXERCÍCIOS ANTERIORES	1.500,00	1.100,00			
3.3.00.00	OUTRAS DESPESAS CORRENTES	0.000.000			1.649.300,00	
3.3.90.00	APLICAÇÕES DIRETAS	0.000.000		1.649.300,00		
3.3.90.14	DIÁRIAS - CIVIL	1.500,00	8.000,00			
3.3.90.30	MATERIAL DE CONSUMO	1.500,00	225.000,00			
3.3.90.33	PASSAGENS E DESPESAS COM LOCOMOÇÃO	1.500,00	1.500,00			
3.3.90.36	OUTROS SERVIÇOS DE TERCEIROS - PESSOA FÍSICA	1.500,00	104.700,00			
3.3.90.39	OUTROS SERVIÇOS DE TERCEIROS - PESSOA JURÍDICA	1.500,00	1.310.100,00			
4.0.00.00	DESPESAS DE CAPITAL	0.000.000				1.016.600,00
4.4.00.00	INVESTIMENTOS	0.000.000			1.016.600,00	
4.4.90.00	APLICAÇÕES DIRETAS	0.000.000		1.016.600,00		
4.4.90.51	OBRAS E INSTALAÇÕES	1.500,00	261.400,00			
4.4.90.51	OBRAS E INSTALAÇÕES	1.700,00	682.000,00			
4.4.90.51	OBRAS E INSTALAÇÕES	1.701,00	41.200,00			
4.4.90.52	EQUIPAMENTOS E MATERIAL PERMANENTE	1.500,00	32.000,00			
TOTAL						2.842.000,00

PREF MUNIC DE TANQUE DO PIAUI

RUA 1º DE OUTUBRO, 168 - CNPJ:01612616/0001-86

Orçamento Programa - Exercício de 2022

Anexo 02

Page 12

LeiData

NATUREZA DA DESPESA POR ORGÃO

PODER		02 PODER EXECUTIVO				
ORGÃO		07 SECRET. MUN. DE AGRICULTURA E ABASTECIMENTO				
Código	Especificação	F.R.	Elemento	Modalidade	Grupo	Categoria Econômica
3.0.00.00	DESPESAS CORRENTES	0.000.000				273.850,00
3.1.00.00	PESSOAL E ENCARGOS SOCIAIS	0.000.000			51.000,00	
3.1.90.00	APLICAÇÕES DIRETAS	0.000.000		51.000,00		
3.1.90.11	VENCIMENTOS E VANTAGENS FIXAS - PESSOAL CIVIL	1.500.00	46.000,00			
3.1.90.13	OBRIGAÇÕES PATRONAIS	1.500.00	5.000,00			
3.3.00.00	OUTRAS DESPESAS CORRENTES	0.000.000			222.850,00	
3.3.90.00	APLICAÇÕES DIRETAS	0.000.000		222.850,00		
3.3.90.14	DIÁRIAS - CIVIL	1.500.00	5.000,00			
3.3.90.30	MATERIAL DE CONSUMO	1.500.00	73.450,00			
3.3.90.36	OUTROS SERVIÇOS DE TERCEIROS - PESSOA FÍSICA	1.500.00	57.500,00			
3.3.90.39	OUTROS SERVIÇOS DE TERCEIROS - PESSOA JURÍDICA	1.500.00	84.900,00			
3.3.90.92	DESPESAS DE EXERCÍCIOS ANTERIORES	1.500.00	2.000,00			
4.0.00.00	DESPESAS DE CAPITAL	0.000.000				47.600,00
4.4.00.00	INVESTIMENTOS	0.000.000			47.600,00	
4.4.90.00	APLICAÇÕES DIRETAS	0.000.000		47.600,00		
4.4.90.51	OBRAS E INSTALAÇÕES	1.700.00	12.000,00			
4.4.90.52	EQUIPAMENTOS E MATERIAL PERMANENTE	1.500.00	19.600,00			
4.4.90.52	EQUIPAMENTOS E MATERIAL PERMANENTE	1.700.00	16.000,00			
TOTAL						321.450,00

PREF MUNIC DE TANQUE DO PIAUI

RUA 1º DE OUTUBRO, 168 - CNPJ:01612616/0001-86

Orçamento Programa - Exercício de 2022

Anexo 02

Page 13

LeiData

NATUREZA DA DESPESA POR ORGÃO

Código	Especificação	F.R.	Elemento	Modalidade	Grupo	Categoria Econômica
PODER	02 PODER EXECUTIVO					
ORGÃO	08 COORDENADORIA MUNIC. DA DEFESA CIVIL - COMDEC					
3.0.00.00	DESPESAS CORRENTES	0.000.000				21.300,00
3.1.00.00	PESSOAL E ENCARGOS SOCIAIS	0.000.000			11.100,00	
3.1.90.00	APLICAÇÕES DIRETAS	0.000.000		11.100,00		
3.1.90.11	VENCIMENTOS E VANTAGENS FIXAS - PESSOAL CIVIL	1.500.00	10.000,00			
3.1.90.13	OBRIGAÇÕES PATRONAIS	1.500.00	1.100,00			
3.3.00.00	OUTRAS DESPESAS CORRENTES	0.000.000			10.200,00	
3.3.90.00	APLICAÇÕES DIRETAS	0.000.000		10.200,00		
3.3.90.14	DIÁRIAS - CIVIL	1.500.00	1.100,00			
3.3.90.30	MATERIAL DE CONSUMO	1.500.00	1.100,00			
3.3.90.36	OUTROS SERVIÇOS DE TERCEIROS - PESSOA FÍSICA	1.500.00	5.000,00			
3.3.90.39	OUTROS SERVIÇOS DE TERCEIROS - PESSOA JURÍDICA	1.500.00	3.000,00			
4.0.00.00	DESPESAS DE CAPITAL	0.000.000				1.100,00
4.4.00.00	INVESTIMENTOS	0.000.000			1.100,00	
4.4.90.00	APLICAÇÕES DIRETAS	0.000.000		1.100,00		
4.4.90.52	EQUIPAMENTOS E MATERIAL PERMANENTE	1.500.00	1.100,00			
TOTAL						22.400,00

PREF MUNIC DE TANQUE DO PIAUI

RUA 1º DE OUTUBRO, 168 - CNPJ:01612616/0001-86

Orçamento Programa - Exercício de 2022

Anexo 02

Page 14

LeiData

NATUREZA DA DESPESA POR ORGÃO

Código	Especificação	F.R.	Elemento	Modalidade	Grupo	Categoria Econômica
PODER	02 PODER EXECUTIVO					
ORGÃO	09 SECRETARIA MUNICIPAL DE CULTURA					
3.0.00.00	DESPESAS CORRENTES	0.000.000				159.100,00
3.1.00.00	PESSOAL E ENCARGOS SOCIAIS	0.000.000			44.100,00	
3.1.90.00	APLICAÇÕES DIRETAS	0.000.000		44.100,00		
3.1.90.11	VENCIMENTOS E VANTAGENS FIXAS - PESSOAL CIVIL	1.500.00	36.000,00			
3.1.90.13	OBRIGAÇÕES PATRONAIS	1.500.00	7.000,00			
3.1.90.16	OUTRAS DESPESAS VARIÁVEIS - PESSOAL CIVIL	1.500.00	1.100,00			
3.3.00.00	OUTRAS DESPESAS CORRENTES	0.000.000			115.000,00	
3.3.90.00	APLICAÇÕES DIRETAS	0.000.000		115.000,00		
3.3.90.14	DIÁRIAS - CIVIL	1.500.00	1.500,00			
3.3.90.30	MATERIAL DE CONSUMO	1.500.00	8.500,00			
3.3.90.31	PREMIAÇÕES CULTURAIS, ARTÍSTICAS, CIENTÍFICAS, DESP	1.500.00	16.000,00			
3.3.90.33	PASSAGENS E DESPESAS COM LOCOMOÇÃO	1.500.00	1.500,00			
3.3.90.36	OUTROS SERVIÇOS DE TERCEIROS - PESSOA FÍSICA	1.500.00	22.000,00			
3.3.90.39	OUTROS SERVIÇOS DE TERCEIROS - PESSOA JURÍDICA	1.500.00	63.500,00			
3.3.90.92	DESPESAS DE EXERCÍCIOS ANTERIORES	1.500.00	2.000,00			
4.0.00.00	DESPESAS DE CAPITAL	0.000.000				1.100,00
4.4.00.00	INVESTIMENTOS	0.000.000			1.100,00	
4.4.90.00	APLICAÇÕES DIRETAS	0.000.000		1.100,00		
4.4.90.52	EQUIPAMENTOS E MATERIAL PERMANENTE	1.500.00	1.100,00			
TOTAL						160.200,00

PREF MUNIC DE TANQUE DO PIAUI

RUA 1º DE OUTUBRO, 168 - CNPJ:01612616/0001-86

Orçamento Programa - Exercício de 2022

Anexo 02

Page 15

LeiData

NATUREZA DA DESPESA POR ORGÃO

PODER ORGÃO		02 PODER EXECUTIVO 10 CONTROLADORIA GERAL DO MUNICÍPIO				
Código	Especificação	F.R.	Elemento	Modalidade	Grupo	Categoria Econômica
3.0.00.00	DESPESAS CORRENTES	0.000.000				162.000,00
3.1.00.00	PESSOAL E ENCARGOS SOCIAIS	0.000.000			37.000,00	
3.1.90.00	APLICAÇÕES DIRETAS	0.000.000		37.000,00		
3.1.90.11	VENCIMENTOS E VANTAGENS FIXAS - PESSOAL CIVIL	1.500.00	37.000,00			
3.3.00.00	OUTRAS DESPESAS CORRENTES	0.000.000			125.000,00	
3.3.90.00	APLICAÇÕES DIRETAS	0.000.000		125.000,00		
3.3.90.14	DIÁRIAS - CIVIL	1.500.00	9.000,00			
3.3.90.30	MATERIAL DE CONSUMO	1.500.00	2.000,00			
3.3.90.35	SERVIÇOS DE CONSULTORIA	1.500.00	50.000,00			
3.3.90.36	OUTROS SERVIÇOS DE TERCEIROS - PESSOA FÍSICA	1.500.00	25.000,00			
3.3.90.39	OUTROS SERVIÇOS DE TERCEIROS - PESSOA JURÍDICA	1.500.00	37.000,00			
3.3.90.92	DESPESAS DE EXERCÍCIOS ANTERIORES	1.500.00	2.000,00			
TOTAL						162.000,00

PREF MUNIC DE TANQUE DO PIAUI

RUA 1º DE OUTUBRO, 168 - CNPJ:01612616/0001-86

Orçamento Programa - Exercício de 2022

Anexo 02

Page 16

LeiData

NATUREZA DA DESPESA POR ORGÃO

Código	Especificação	F.R.	Elemento	Modalidade	Grupo	Categoria Econômica
PODER	90 RESERVA DE CONTINGÊNCIA					
ORGÃO	99 RESERVA DE CONTINGÊNCIA					
9.0.00.00	RESERVA DE CONTINGÊNCIA	0.000.000				226.600,00
9.9.00.00	RESERVA DE CONTINGÊNCIA	0.000.000			226.600,00	
9.9.99.00	RESERVA DE CONTINGÊNCIA	0.000.000		226.600,00		
9.9.99.99	RESERVA DE CONTINGÊNCIA	1.700.00	226.600,00			
TOTAL						226.600,00
TOTAL GERAL						22.602.900,00

NATANAEL SALES DE SOUSA
PREFEITO MUNICIPAL
277.027.418-05

PREF MUNIC DE TANQUE DO PIAUI

RUA 1º DE OUTUBRO, 168 - CNPJ:01612616/0001-86

Anexo 02

Page 2

Orçamento Programa - Exercício de 2022

NATUREZA DA DESPESA POR ORGÃO E UNIDADE

Lei: , Data: 31/08/2020

Código	Especificação	F.R.	Elemento	Modalidade	Grupo	Categoria Econômica
PODER	02 PODER EXECUTIVO					
ORGÃO	01 GABINETE DO PREFEITO					
UNIDADE	00 GABINETE DO PREFEITO					
3.0.00.00	DESPESAS CORRENTES	0.000.000				75.600,00
3.3.00.00	OUTRAS DESPESAS CORRENTES	0.000.000			75.600,00	
3.3.90.00	APLICAÇÕES DIRETAS	0.000.000		75.600,00		
3.3.90.14	DIÁRIAS - CIVIL	1.500.00	44.000,00			
3.3.90.30	MATERIAL DE CONSUMO	1.500.00	1.000,00			
3.3.90.33	PASSAGENS E DESPESAS COM LOCOMOÇÃO	1.500.00	5.000,00			
3.3.90.35	SERVIÇOS DE CONSULTORIA	1.500.00	20.600,00			
3.3.90.36	OUTROS SERVIÇOS DE TERCEIROS - PESSOA FÍSICA	1.500.00	2.000,00			
3.3.90.39	OUTROS SERVIÇOS DE TERCEIROS - PESSOA JURÍDICA	1.500.00	3.000,00			
4.0.00.00	DESPESAS DE CAPITAL	0.000.000				1.000,00
4.4.00.00	INVESTIMENTOS	0.000.000			1.000,00	
4.4.90.00	APLICAÇÕES DIRETAS	0.000.000		1.000,00		
4.4.90.52	EQUIPAMENTOS E MATERIAL PERMANENTE	1.500.00	1.000,00			
TOTAL						76.600,00

PREF MUNIC DE TANQUE DO PIAUI

RUA 1º DE OUTUBRO, 168 - CNPJ:01612616/0001-86

Anexo 02

Page 4

Orçamento Programa - Exercício de 2022

NATUREZA DA DESPESA POR ORGÃO E UNIDADE

Lei: , Data: 31/08/2020

PODER		02 PODER EXECUTIVO				
ORGÃO		03 SECRETARIA MUNICIPAL DE EDUCAÇÃO				
UNIDADE		00 SECRETARIA MUNICIPAL DE EDUCAÇÃO				
Código	Especificação	F.R.	Elemento	Modalidade	Grupo	Categoria Econômica
3.0.00.00	DESPESAS CORRENTES	0.000.000				2.661.300,00
3.1.00.00	PESSOAL E ENCARGOS SOCIAIS	0.000.000			928.200,00	
3.1.90.00	APLICAÇÕES DIRETAS	0.000.000		928.200,00		
3.1.90.04	CONTRATAÇÃO POR TEMPO DETERMINADO	1.500.00	90.400,00			
3.1.90.04	CONTRATAÇÃO POR TEMPO DETERMINADO	1.569.00	12.000,00			
3.1.90.04	CONTRATAÇÃO POR TEMPO DETERMINADO	1.570.00	9.000,00			
3.1.90.04	CONTRATAÇÃO POR TEMPO DETERMINADO	1.570.00	20.600,00			
3.1.90.11	VENCIMENTOS E VANTAGENS FIXAS - PESSOAL CIVIL	1.500.00	3.000,00			
3.1.90.11	VENCIMENTOS E VANTAGENS FIXAS - PESSOAL CIVIL	1.500.00	525.300,00			
3.1.90.13	OBRIGAÇÕES PATRONAIS	1.500.00	247.600,00			
3.1.90.16	OUTRAS DESPESAS VARIÁVEIS - PESSOAL CIVIL	1.500.00	1.100,00			
3.1.90.16	OUTRAS DESPESAS VARIÁVEIS - PESSOAL CIVIL	1.500.00	4.200,00			
3.1.90.91	SENTENÇAS JUDICIAIS	1.500.00	3.000,00			
3.1.90.92	DESPESAS DE EXERCÍCIOS ANTERIORES	1.500.00	12.000,00			
3.3.00.00	OUTRAS DESPESAS CORRENTES	0.000.000			1.733.100,00	
3.3.90.00	APLICAÇÕES DIRETAS	0.000.000		1.733.100,00		
3.3.90.14	DIÁRIAS - CIVIL	1.500.00	2.500,00			
3.3.90.14	DIÁRIAS - CIVIL	1.500.00	23.500,00			
3.3.90.14	DIÁRIAS - CIVIL	1.550.00	1.100,00			
3.3.90.30	MATERIAL DE CONSUMO	1.500.00	11.000,00			
3.3.90.30	MATERIAL DE CONSUMO	1.500.00	203.400,00			
3.3.90.30	MATERIAL DE CONSUMO	1.544.00	309.000,00			
3.3.90.30	MATERIAL DE CONSUMO	1.550.00	43.000,00			
3.3.90.30	MATERIAL DE CONSUMO	1.551.00	6.000,00			
3.3.90.30	MATERIAL DE CONSUMO	1.552.00	61.000,00			
3.3.90.30	MATERIAL DE CONSUMO	1.553.00	20.600,00			
3.3.90.30	MATERIAL DE CONSUMO	1.569.00	20.600,00			
3.3.90.30	MATERIAL DE CONSUMO	1.570.00	59.500,00			
3.3.90.31	PREMIAÇÕES CULTURAIS, ARTÍSTICAS, CIENTÍFICAS, DESP	1.500.00	1.100,00			
3.3.90.31	PREMIAÇÕES CULTURAIS, ARTÍSTICAS, CIENTÍFICAS, DESP	1.500.00	5.000,00			
3.3.90.33	PASSAGENS E DESPESAS COM LOCOMOÇÃO	1.500.00	70.300,00			
3.3.90.33	PASSAGENS E DESPESAS COM LOCOMOÇÃO	1.544.00	123.600,00			
3.3.90.33	PASSAGENS E DESPESAS COM LOCOMOÇÃO	1.553.00	50.000,00			
3.3.90.33	PASSAGENS E DESPESAS COM LOCOMOÇÃO	1.570.00	5.000,00			
3.3.90.36	OUTROS SERVIÇOS DE TERCEIROS - PESSOA FÍSICA	1.500.00	3.000,00			
3.3.90.36	OUTROS SERVIÇOS DE TERCEIROS - PESSOA FÍSICA	1.500.00	153.600,00			
3.3.90.36	OUTROS SERVIÇOS DE TERCEIROS - PESSOA FÍSICA	1.544.00	154.500,00			
3.3.90.36	OUTROS SERVIÇOS DE TERCEIROS - PESSOA FÍSICA	1.550.00	18.000,00			
3.3.90.36	OUTROS SERVIÇOS DE TERCEIROS - PESSOA FÍSICA	1.551.00	7.000,00			
3.3.90.36	OUTROS SERVIÇOS DE TERCEIROS - PESSOA FÍSICA	1.553.00	12.000,00			
3.3.90.36	OUTROS SERVIÇOS DE TERCEIROS - PESSOA FÍSICA	1.569.00	9.000,00			
3.3.90.36	OUTROS SERVIÇOS DE TERCEIROS - PESSOA FÍSICA	1.570.00	17.000,00			
3.3.90.39	OUTROS SERVIÇOS DE TERCEIROS - PESSOA JURÍDICA	1.500.00	1.100,00			
3.3.90.39	OUTROS SERVIÇOS DE TERCEIROS - PESSOA JURÍDICA	1.500.00	132.000,00			
3.3.90.39	OUTROS SERVIÇOS DE TERCEIROS - PESSOA JURÍDICA	1.544.00	103.000,00			
3.3.90.39	OUTROS SERVIÇOS DE TERCEIROS - PESSOA JURÍDICA	1.550.00	16.000,00			

PREF MUNIC DE TANQUE DO PIAUI

RUA 1º DE OUTUBRO, 168 - CNPJ:01612616/0001-86

Anexo 02

Page 5

Orçamento Programa - Exercício de 2022

NATUREZA DA DESPESA POR ORGÃO E UNIDADE

Lei, Data: 31/08/2020

PODER 02 PODER EXECUTIVO						
ORGÃO 03 SECRETARIA MUNICIPAL DE EDUCAÇÃO						
UNIDADE 00 SECRETARIA MUNICIPAL DE EDUCAÇÃO						
Código	Especificação	F.R.	Elemento	Modalidade	Grupo	Categoria Econômica
3.3.90.39	OUTROS SERVIÇOS DE TERCEIROS - PESSOA JURÍDICA	1.551.00	2.000,00			
3.3.90.39	OUTROS SERVIÇOS DE TERCEIROS - PESSOA JURÍDICA	1.553.00	20.600,00			
3.3.90.39	OUTROS SERVIÇOS DE TERCEIROS - PESSOA JURÍDICA	1.569.00	12.000,00			
3.3.90.39	OUTROS SERVIÇOS DE TERCEIROS - PESSOA JURÍDICA	1.570.00	39.000,00			
3.3.90.40	SERVIÇOS DE TECNOLOGIA DA INFORMAÇÃO E COMUNICAÇÃO	1.500.00	2.000,00			
3.3.90.47	OBRIGAÇÕES TRIBUTÁRIAS E CONTRIBUTIVAS	1.500.00	12.000,00			
3.3.90.92	DESPESAS DE EXERCÍCIOS ANTERIORES	1.500.00	3.100,00			
4.0.00.00	DESPESAS DE CAPITAL	0.000.000				2.725.191,50
4.4.00.00	INVESTIMENTOS	0.000.000			2.715.191,50	
4.4.90.00	APLICAÇÕES DIRETAS	0.000.000		2.715.191,50		
4.4.90.51	OBRAS E INSTALAÇÕES	1.500.00	80.000,00			
4.4.90.51	OBRAS E INSTALAÇÕES	1.500.00	20.600,00			
4.4.90.51	OBRAS E INSTALAÇÕES	1.544.00	1.550.191,50			
4.4.90.51	OBRAS E INSTALAÇÕES	1.569.00	12.000,00			
4.4.90.51	OBRAS E INSTALAÇÕES	1.700.00	92.700,00			
4.4.90.52	EQUIPAMENTOS E MATERIAL PERMANENTE	1.500.00	1.100,00			
4.4.90.52	EQUIPAMENTOS E MATERIAL PERMANENTE	1.500.00	40.000,00			
4.4.90.52	EQUIPAMENTOS E MATERIAL PERMANENTE	1.544.00	762.200,00			
4.4.90.52	EQUIPAMENTOS E MATERIAL PERMANENTE	1.550.00	16.000,00			
4.4.90.52	EQUIPAMENTOS E MATERIAL PERMANENTE	1.551.00	1.500,00			
4.4.90.52	EQUIPAMENTOS E MATERIAL PERMANENTE	1.700.00	30.900,00			
4.4.90.61	AQUISIÇÃO DE IMÓVEIS	1.500.00	5.000,00			
4.4.90.61	AQUISIÇÃO DE IMÓVEIS	1.544.00	103.000,00			
4.5.00.00	INVERSÕES FINANCEIRAS	0.000.000			10.000,00	
4.5.90.00	APLICAÇÕES DIRETAS	0.000.000		10.000,00		
4.5.90.61	AQUISIÇÃO DE IMÓVEIS	1.570.00	10.000,00			
TOTAL						5.386.491,50

PREF MUNIC DE TANQUE DO PIAUI

RUA 1º DE OUTUBRO, 168 - CNPJ:01612616/0001-86

Anexo 02

Page 6

Orçamento Programa - Exercício de 2022

NATUREZA DA DESPESA POR ORGÃO E UNIDADE

Lei: , Data: 31/08/2020

PODER 02 PODER EXECUTIVO						
ORGÃO 03 SECRETARIA MUNICIPAL DE EDUCAÇÃO						
UNIDADE 02 FUNDO DE MANUT. E DES. DO ENSINO BÁSICO - FUNDEB						
Código	Especificação	F.R.	Elemento	Modalidade	Grupo	Categoria Econômica
3.0.00.00	DESPESAS CORRENTES	0.000.000				3.010.800,00
3.1.00.00	PESSOAL E ENCARGOS SOCIAIS	0.000.000			2.947.300,00	
3.1.90.00	APLICAÇÕES DIRETAS	0.000.000		2.947.300,00		
3.1.90.04	CONTRATAÇÃO POR TEMPO DETERMINADO	1.540.00	3.300,00			
3.1.90.11	VENCIMENTOS E VANTAGENS FIXAS - PESSOAL CIVIL	1.540.00	1.619.000,00			
3.1.90.11	VENCIMENTOS E VANTAGENS FIXAS - PESSOAL CIVIL	1.541.00	708.000,00			
3.1.90.11	VENCIMENTOS E VANTAGENS FIXAS - PESSOAL CIVIL	1.542.00	120.000,00			
3.1.90.13	OBRIGAÇÕES PATRONAIS	1.540.00	439.300,00			
3.1.90.13	OBRIGAÇÕES PATRONAIS	1.541.00	25.000,00			
3.1.90.13	OBRIGAÇÕES PATRONAIS	1.542.00	25.000,00			
3.1.90.16	OUTRAS DESPESAS VARIÁVEIS - PESSOAL CIVIL	1.540.00	3.300,00			
3.1.90.91	SENTENÇAS JUDICIAIS	1.540.00	1.100,00			
3.1.90.92	DESPESAS DE EXERCÍCIOS ANTERIORES	1.540.00	3.300,00			
3.3.00.00	OUTRAS DESPESAS CORRENTES	0.000.000			63.500,00	
3.3.90.00	APLICAÇÕES DIRETAS	0.000.000		63.500,00		
3.3.90.14	DIÁRIAS - CIVIL	1.540.00	3.300,00			
3.3.90.30	MATERIAL DE CONSUMO	1.540.00	26.100,00			
3.3.90.33	PASSAGENS E DESPESAS COM LOCOMOÇÃO	1.540.00	13.000,00			
3.3.90.36	OUTROS SERVIÇOS DE TERCEIROS - PESSOA FÍSICA	1.540.00	10.000,00			
3.3.90.39	OUTROS SERVIÇOS DE TERCEIROS - PESSOA JURÍDICA	1.540.00	8.100,00			
3.3.90.40	SERVIÇOS DE TECNOLOGIA DA INFORMAÇÃO E COMUNICAÇÃO	1.540.00	3.000,00			
4.0.00.00	DESPESAS DE CAPITAL	0.000.000				182.160,00
4.4.00.00	INVESTIMENTOS	0.000.000			176.060,00	
4.4.90.00	APLICAÇÕES DIRETAS	0.000.000		176.060,00		
4.4.90.51	OBRAS E INSTALAÇÕES	1.540.00	14.000,00			
4.4.90.52	EQUIPAMENTOS E MATERIAL PERMANENTE	1.540.00	124.060,00			
4.4.90.52	EQUIPAMENTOS E MATERIAL PERMANENTE	1.542.00	32.000,00			
4.4.90.61	AQUISIÇÃO DE IMÓVEIS	1.540.00	6.000,00			
4.5.00.00	INVERSÕES FINANCEIRAS	0.000.000			6.100,00	
4.5.90.00	APLICAÇÕES DIRETAS	0.000.000		6.100,00		
4.5.90.61	AQUISIÇÃO DE IMÓVEIS	1.540.00	6.100,00			
TOTAL						3.192.960,00

PREF MUNIC DE TANQUE DO PIAUI

RUA 1º DE OUTUBRO, 168 - CNPJ:01612616/0001-86

Anexo 02

Page 7

Orçamento Programa - Exercício de 2022

NATUREZA DA DESPESA POR ORGÃO E UNIDADE

Lei: , Data: 31/08/2020

PODER		02 PODER EXECUTIVO				
ORGÃO		04 SECRETARIA MUNICIPAL DE SAÚDE				
UNIDADE		01 FUNDO MUNICIPAL DE SAÚDE				
Código	Especificação	F.R.	Elemento	Modalidade	Grupo	Categoria Econômica
3.0.00.00	DESPESAS CORRENTES	0.000.000				5.125.700,00
3.1.00.00	PESSOAL E ENCARGOS SOCIAIS	0.000.000			2.699.000,00	
3.1.90.00	APLICAÇÕES DIRETAS	0.000.000		2.699.000,00		
3.1.90.04	CONTRATAÇÃO POR TEMPO DETERMINADO	1.500.00	90.000,00			
3.1.90.04	CONTRATAÇÃO POR TEMPO DETERMINADO	1.600.00	312.100,00			
3.1.90.04	CONTRATAÇÃO POR TEMPO DETERMINADO	1.632.00	27.700,00			
3.1.90.11	VENCIMENTOS E VANTAGENS FIXAS - PESSOAL CIVIL	1.500.00	782.600,00			
3.1.90.11	VENCIMENTOS E VANTAGENS FIXAS - PESSOAL CIVIL	1.600.00	882.700,00			
3.1.90.11	VENCIMENTOS E VANTAGENS FIXAS - PESSOAL CIVIL	1.632.00	12.000,00			
3.1.90.13	OBRIGAÇÕES PATRONAIS	1.500.00	250.000,00			
3.1.90.13	OBRIGAÇÕES PATRONAIS	1.600.00	282.500,00			
3.1.90.13	OBRIGAÇÕES PATRONAIS	1.632.00	5.000,00			
3.1.90.16	OUTRAS DESPESAS VARIÁVEIS - PESSOAL CIVIL	1.500.00	1.100,00			
3.1.90.16	OUTRAS DESPESAS VARIÁVEIS - PESSOAL CIVIL	1.600.00	43.200,00			
3.1.90.92	DESPESAS DE EXERCÍCIOS ANTERIORES	1.500.00	5.000,00			
3.1.90.92	DESPESAS DE EXERCÍCIOS ANTERIORES	1.600.00	5.100,00			
3.3.00.00	OUTRAS DESPESAS CORRENTES	0.000.000			2.426.700,00	
3.3.90.00	APLICAÇÕES DIRETAS	0.000.000		2.426.700,00		
3.3.90.14	DIÁRIAS - CIVIL	1.500.00	16.500,00			
3.3.90.14	DIÁRIAS - CIVIL	1.600.00	25.700,00			
3.3.90.14	DIÁRIAS - CIVIL	1.632.00	25.000,00			
3.3.90.30	MATERIAL DE CONSUMO	1.500.00	308.000,00			
3.3.90.30	MATERIAL DE CONSUMO	1.600.00	444.200,00			
3.3.90.30	MATERIAL DE CONSUMO	1.632.00	100.000,00			
3.3.90.33	PASSAGENS E DESPESAS COM LOCOMOÇÃO	1.500.00	60.000,00			
3.3.90.33	PASSAGENS E DESPESAS COM LOCOMOÇÃO	1.600.00	65.200,00			
3.3.90.33	PASSAGENS E DESPESAS COM LOCOMOÇÃO	1.632.00	5.000,00			
3.3.90.36	OUTROS SERVIÇOS DE TERCEIROS - PESSOA FÍSICA	1.500.00	305.000,00			
3.3.90.36	OUTROS SERVIÇOS DE TERCEIROS - PESSOA FÍSICA	1.600.00	454.100,00			
3.3.90.36	OUTROS SERVIÇOS DE TERCEIROS - PESSOA FÍSICA	1.632.00	15.000,00			
3.3.90.39	OUTROS SERVIÇOS DE TERCEIROS - PESSOA JURÍDICA	1.500.00	123.600,00			
3.3.90.39	OUTROS SERVIÇOS DE TERCEIROS - PESSOA JURÍDICA	1.600.00	303.700,00			
3.3.90.39	OUTROS SERVIÇOS DE TERCEIROS - PESSOA JURÍDICA	1.632.00	80.000,00			
3.3.90.40	SERVIÇOS DE TECNOLOGIA DA INFORMAÇÃO E COMUNICAÇÃO	1.500.00	5.000,00			
3.3.90.40	SERVIÇOS DE TECNOLOGIA DA INFORMAÇÃO E COMUNICAÇÃO	1.600.00	12.000,00			
3.3.90.40	SERVIÇOS DE TECNOLOGIA DA INFORMAÇÃO E COMUNICAÇÃO	1.632.00	2.000,00			
3.3.90.47	OBRIGAÇÕES TRIBUTÁRIAS E CONTRIBUTIVAS	1.500.00	12.000,00			
3.3.90.47	OBRIGAÇÕES TRIBUTÁRIAS E CONTRIBUTIVAS	1.600.00	47.600,00			
3.3.90.92	DESPESAS DE EXERCÍCIOS ANTERIORES	1.500.00	6.000,00			
3.3.90.92	DESPESAS DE EXERCÍCIOS ANTERIORES	1.600.00	9.100,00			
3.3.90.92	DESPESAS DE EXERCÍCIOS ANTERIORES	1.632.00	2.000,00			
4.0.00.00	DESPESAS DE CAPITAL	0.000.000				233.200,00
4.4.00.00	INVESTIMENTOS	0.000.000			233.200,00	
4.4.90.00	APLICAÇÕES DIRETAS	0.000.000		233.200,00		
4.4.90.51	OBRAS E INSTALAÇÕES	1.600.00	133.900,00			
4.4.90.52	EQUIPAMENTOS E MATERIAL PERMANENTE	1.500.00	20.600,00			

PREF MUNIC DE TANQUE DO PIAUI

RUA 1º DE OUTUBRO, 168 - CNPJ:01612616/0001-86

Anexo 02

Page 9

Orçamento Programa - Exercício de 2022

NATUREZA DA DESPESA POR ORGÃO E UNIDADE

Lei: , Data: 31/08/2020

Código	Especificação	F.R.	Elemento	Modalidade	Grupo	Categoria Econômica
PODER	02 PODER EXECUTIVO					
ORGÃO	04 SECRETARIA MUNICIPAL DE SAÚDE					
UNIDADE	02 SECRETARIA MUNICIPAL DE SAUDE					
3.0.00.00	DESPESAS CORRENTES	0.000.000				32.200,00
3.1.00.00	PESSOAL E ENCARGOS SOCIAIS	0.000.000			15.000,00	
3.1.90.00	APLICAÇÕES DIRETAS	0.000.000		15.000,00		
3.1.90.11	VENCIMENTOS E VANTAGENS FIXAS - PESSOAL CIVIL	1.500,00	12.000,00			
3.1.90.13	OBRIGAÇÕES PATRONAIS	1.500,00	3.000,00			
3.3.00.00	OUTRAS DESPESAS CORRENTES	0.000.000			17.200,00	
3.3.90.00	APLICAÇÕES DIRETAS	0.000.000		17.200,00		
3.3.90.30	MATERIAL DE CONSUMO	1.500,00	15.000,00			
3.3.90.36	OUTROS SERVIÇOS DE TERCEIROS - PESSOA FÍSICA	1.500,00	1.100,00			
3.3.90.39	OUTROS SERVIÇOS DE TERCEIROS - PESSOA JURÍDICA	1.500,00	1.100,00			
TOTAL						32.200,00

PREF MUNIC DE TANQUE DO PIAUI

RUA 1º DE OUTUBRO, 168 - CNPJ:01612616/0001-86

Anexo 02

Page 10

Orçamento Programa - Exercício de 2022

NATUREZA DA DESPESA POR ORGÃO E UNIDADE

Lei: , Data: 31/08/2020

PODER 02 PODER EXECUTIVO						
ORGÃO 05 SECRET. MUN. DE ASSIST. SOCIAL E A. COMUNITÁRIA						
UNIDADE 01 FUNDO MUNICIPAL DE ASSISTÊNCIA SOCIAL						
Código	Especificação	F.R.	Elemento	Modalidade	Grupo	Categoria Econômica
3.0.00.00	DESPESAS CORRENTES	0.000.000				1.282.300,00
3.1.00.00	PESSOAL E ENCARGOS SOCIAIS	0.000.000			544.200,00	
3.1.90.00	APLICAÇÕES DIRETAS	0.000.000		544.200,00		
3.1.90.04	CONTRATAÇÃO POR TEMPO DETERMINADO	1.500.00	20.600,00			
3.1.90.04	CONTRATAÇÃO POR TEMPO DETERMINADO	1.660.00	53.000,00			
3.1.90.04	CONTRATAÇÃO POR TEMPO DETERMINADO	1.661.00	3.000,00			
3.1.90.11	VENCIMENTOS E VANTAGENS FIXAS - PESSOAL CIVIL	1.500.00	316.300,00			
3.1.90.11	VENCIMENTOS E VANTAGENS FIXAS - PESSOAL CIVIL	1.660.00	29.100,00			
3.1.90.11	VENCIMENTOS E VANTAGENS FIXAS - PESSOAL CIVIL	1.661.00	15.000,00			
3.1.90.13	OBRIGAÇÕES PATRONAIS	1.500.00	82.400,00			
3.1.90.13	OBRIGAÇÕES PATRONAIS	1.660.00	16.000,00			
3.1.90.16	OUTRAS DESPESAS VARIÁVEIS - PESSOAL CIVIL	1.500.00	1.100,00			
3.1.90.16	OUTRAS DESPESAS VARIÁVEIS - PESSOAL CIVIL	1.660.00	6.600,00			
3.1.90.92	DESPESAS DE EXERCÍCIOS ANTERIORES	1.500.00	1.100,00			
3.3.00.00	OUTRAS DESPESAS CORRENTES	0.000.000			738.100,00	
3.3.90.00	APLICAÇÕES DIRETAS	0.000.000		738.100,00		
3.3.90.04	CONTRATAÇÃO POR TEMPO DETERMINADO	1.660.00	12.000,00			
3.3.90.14	DIÁRIAS - CIVIL	1.500.00	10.100,00			
3.3.90.14	DIÁRIAS - CIVIL	1.660.00	17.500,00			
3.3.90.14	DIÁRIAS - CIVIL	1.661.00	3.000,00			
3.3.90.30	MATERIAL DE CONSUMO	1.500.00	53.000,00			
3.3.90.30	MATERIAL DE CONSUMO	1.660.00	168.500,00			
3.3.90.30	MATERIAL DE CONSUMO	1.661.00	12.000,00			
3.3.90.32	MATERIAL, BEM OU SERVIÇO PARA DISTRIBUIÇÃO GRATUIT	1.500.00	32.000,00			
3.3.90.33	PASSAGENS E DESPESAS COM LOCOMOÇÃO	1.500.00	15.000,00			
3.3.90.33	PASSAGENS E DESPESAS COM LOCOMOÇÃO	1.660.00	13.600,00			
3.3.90.33	PASSAGENS E DESPESAS COM LOCOMOÇÃO	1.661.00	3.000,00			
3.3.90.36	OUTROS SERVIÇOS DE TERCEIROS - PESSOA FÍSICA	1.500.00	118.100,00			
3.3.90.36	OUTROS SERVIÇOS DE TERCEIROS - PESSOA FÍSICA	1.660.00	123.100,00			
3.3.90.36	OUTROS SERVIÇOS DE TERCEIROS - PESSOA FÍSICA	1.661.00	5.000,00			
3.3.90.39	OUTROS SERVIÇOS DE TERCEIROS - PESSOA JURÍDICA	1.500.00	91.500,00			
3.3.90.39	OUTROS SERVIÇOS DE TERCEIROS - PESSOA JURÍDICA	1.660.00	25.700,00			
3.3.90.39	OUTROS SERVIÇOS DE TERCEIROS - PESSOA JURÍDICA	1.661.00	6.000,00			
3.3.90.40	SERVIÇOS DE TECNOLOGIA DA INFORMAÇÃO E COMUNICAÇÃO	1.500.00	5.000,00			
3.3.90.40	SERVIÇOS DE TECNOLOGIA DA INFORMAÇÃO E COMUNICAÇÃO	1.660.00	2.000,00			
3.3.90.47	OBRIGAÇÕES TRIBUTÁRIAS E CONTRIBUTIVAS	1.500.00	9.000,00			
3.3.90.47	OBRIGAÇÕES TRIBUTÁRIAS E CONTRIBUTIVAS	1.660.00	2.000,00			
3.3.90.92	DESPESAS DE EXERCÍCIOS ANTERIORES	1.500.00	9.000,00			
3.3.90.92	DESPESAS DE EXERCÍCIOS ANTERIORES	1.660.00	2.000,00			
4.0.00.00	DESPESAS DE CAPITAL	0.000.000				99.700,00
4.4.00.00	INVESTIMENTOS	0.000.000			99.700,00	
4.4.90.00	APLICAÇÕES DIRETAS	0.000.000		99.700,00		
4.4.90.51	OBRAS E INSTALAÇÕES	1.660.00	27.000,00			
4.4.90.52	EQUIPAMENTOS E MATERIAL PERMANENTE	1.500.00	28.000,00			
4.4.90.52	EQUIPAMENTOS E MATERIAL PERMANENTE	1.660.00	42.700,00			
4.4.90.52	EQUIPAMENTOS E MATERIAL PERMANENTE	1.661.00	2.000,00			

PREF MUNIC DE TANQUE DO PIAUI

RUA 1º DE OUTUBRO, 168 - CNPJ:01612616/0001-86

Anexo 02

Page 11

Orçamento Programa - Exercício de 2022

NATUREZA DA DESPESA POR ORGÃO E UNIDADE

Lei: , Data: 31/08/2020

PODER	02	PODER EXECUTIVO				
ORGÃO	05	SECRET. MUN. DE ASSIST. SOCIAL E A. COMUNITÁRIA				
UNIDADE	01	FUNDO MUNICIPAL DE ASSISTÊNCIA SOCIAL				
Código	Especificação	F.R.	Elemento	Modalidade	Grupo	Categoria Econômica
TOTAL						1.382.000,00

PREF MUNIC DE TANQUE DO PIAUI

RUA 1º DE OUTUBRO, 168 - CNPJ:01612616/0001-86

Anexo 02

Page 12

Orçamento Programa - Exercício de 2022

NATUREZA DA DESPESA POR ORGÃO E UNIDADE

Lei , Data: 31/08/2020

Código	Especificação	F.R.	Elemento	Modalidade	Grupo	Categoria Econômica
PODER	02 PODER EXECUTIVO					
ORGÃO	05 SECRET. MUN. DE ASSIST. SOCIAL E A. COMUNITÁRIA					
UNIDADE	02 SECRET. MUNIC. DE ASSIST. SOCIAL DE AÇÃO COMUNITARIA					
3.0.00.00	DESPESAS CORRENTES	0.000.000				60.800,00
3.1.00.00	PESSOAL E ENCARGOS SOCIAIS	0.000.000			27.100,00	
3.1.90.00	APLICAÇÕES DIRETAS	0.000.000		27.100,00		
3.1.90.04	CONTRATAÇÃO POR TEMPO DETERMINADO	1.500.00	3.000,00			
3.1.90.11	VENCIMENTOS E VANTAGENS FIXAS - PESSOAL CIVIL	1.500.00	12.000,00			
3.1.90.13	OBRIGAÇÕES PATRONAIS	1.500.00	11.000,00			
3.1.90.92	DESPESAS DE EXERCÍCIOS ANTERIORES	1.500.00	1.100,00			
3.3.00.00	OUTRAS DESPESAS CORRENTES	0.000.000			33.700,00	
3.3.90.00	APLICAÇÕES DIRETAS	0.000.000		33.700,00		
3.3.90.14	DIÁRIAS - CIVIL	1.500.00	1.100,00			
3.3.90.30	MATERIAL DE CONSUMO	1.500.00	12.000,00			
3.3.90.33	PASSAGENS E DESPESAS COM LOCOMOÇÃO	1.500.00	1.500,00			
3.3.90.36	OUTROS SERVIÇOS DE TERCEIROS - PESSOA FÍSICA	1.500.00	12.000,00			
3.3.90.39	OUTROS SERVIÇOS DE TERCEIROS - PESSOA JURÍDICA	1.500.00	6.000,00			
3.3.90.92	DESPESAS DE EXERCÍCIOS ANTERIORES	1.500.00	1.100,00			
4.0.00.00	DESPESAS DE CAPITAL	0.000.000				5.000,00
4.4.00.00	INVESTIMENTOS	0.000.000			5.000,00	
4.4.90.00	APLICAÇÕES DIRETAS	0.000.000		5.000,00		
4.4.90.52	EQUIPAMENTOS E MATERIAL PERMANENTE	1.500.00	5.000,00			
TOTAL						65.800,00

PREF MUNIC DE TANQUE DO PIAUI

RUA 1º DE OUTUBRO, 168 - CNPJ:01612616/0001-86

Anexo 02

Page 13

Orçamento Programa - Exercício de 2022

NATUREZA DA DESPESA POR ORGÃO E UNIDADE

Lei , Data: 31/08/2020

PODER 02 PODER EXECUTIVO						
ORGÃO 06 SECRET. MUNIC. DE OBRAS E SERV. PÚBLICOS						
UNIDADE 00 SECRETARIA MUN. DE OBRAS E SER. PÚBLICOS						
Código	Especificação	F.R.	Elemento	Modalidade	Grupo	Categoria Econômica
3.0.00.00	DESPESAS CORRENTES	0.000.000				1.825.400,00
3.1.00.00	PESSOAL E ENCARGOS SOCIAIS	0.000.000			176.100,00	
3.1.90.00	APLICAÇÕES DIRETAS	0.000.000		176.100,00		
3.1.90.04	CONTRATAÇÃO POR TEMPO DETERMINADO	1.500,00	9.000,00			
3.1.90.11	VENCIMENTOS E VANTAGENS FIXAS - PESSOAL CIVIL	1.500,00	133.900,00			
3.1.90.13	OBRIGAÇÕES PATRONAIS	1.500,00	28.000,00			
3.1.90.16	OUTRAS DESPESAS VARIÁVEIS - PESSOAL CIVIL	1.500,00	3.000,00			
3.1.90.91	SENTENÇAS JUDICIAIS	1.500,00	1.100,00			
3.1.90.92	DESPESAS DE EXERCÍCIOS ANTERIORES	1.500,00	1.100,00			
3.3.00.00	OUTRAS DESPESAS CORRENTES	0.000.000			1.649.300,00	
3.3.90.00	APLICAÇÕES DIRETAS	0.000.000		1.649.300,00		
3.3.90.14	DIÁRIAS - CIVIL	1.500,00	8.000,00			
3.3.90.30	MATERIAL DE CONSUMO	1.500,00	225.000,00			
3.3.90.33	PASSAGENS E DESPESAS COM LOCOMOÇÃO	1.500,00	1.500,00			
3.3.90.36	OUTROS SERVIÇOS DE TERCEIROS - PESSOA FÍSICA	1.500,00	104.700,00			
3.3.90.39	OUTROS SERVIÇOS DE TERCEIROS - PESSOA JURÍDICA	1.500,00	1.310.100,00			
4.0.00.00	DESPESAS DE CAPITAL	0.000.000				1.016.600,00
4.4.00.00	INVESTIMENTOS	0.000.000			1.016.600,00	
4.4.90.00	APLICAÇÕES DIRETAS	0.000.000		1.016.600,00		
4.4.90.51	OBRAS E INSTALAÇÕES	1.500,00	261.400,00			
4.4.90.51	OBRAS E INSTALAÇÕES	1.700,00	682.000,00			
4.4.90.51	OBRAS E INSTALAÇÕES	1.701,00	41.200,00			
4.4.90.52	EQUIPAMENTOS E MATERIAL PERMANENTE	1.500,00	32.000,00			
TOTAL						2.842.000,00

PREF MUNIC DE TANQUE DO PIAUI

RUA 1º DE OUTUBRO, 168 - CNPJ:01612616/0001-86

Anexo 02

Page 15

Orçamento Programa - Exercício de 2022

NATUREZA DA DESPESA POR ORGÃO E UNIDADE

Lei: , Data: 31/08/2020

Código	Especificação	F.R.	Elemento	Modalidade	Grupo	Categoria Econômica
PODER	02 PODER EXECUTIVO					
ORGÃO	07 SECRET. MUN. DE AGRICULTURA E ABASTECIMENTO					
UNIDADE	02 FUNDO DE APOIO A AGR. FAMILIAR E MEIO AMB-FUNDAPRA					
3.0.00.00	DESPESAS CORRENTES	0.000.000				14.500,00
3.1.00.00	PESSOAL E ENCARGOS SOCIAIS	0.000.000			6.000,00	
3.1.90.00	APLICAÇÕES DIRETAS	0.000.000		6.000,00		
3.1.90.11	VENCIMENTOS E VANTAGENS FIXAS - PESSOAL CIVIL	1.500.00	6.000,00			
3.3.00.00	OUTRAS DESPESAS CORRENTES	0.000.000			8.500,00	
3.3.90.00	APLICAÇÕES DIRETAS	0.000.000		8.500,00		
3.3.90.30	MATERIAL DE CONSUMO	1.500.00	3.500,00			
3.3.90.36	OUTROS SERVIÇOS DE TERCEIROS - PESSOA FÍSICA	1.500.00	2.500,00			
3.3.90.39	OUTROS SERVIÇOS DE TERCEIROS - PESSOA JURÍDICA	1.500.00	2.500,00			
4.0.00.00	DESPESAS DE CAPITAL	0.000.000				6.500,00
4.4.00.00	INVESTIMENTOS	0.000.000			6.500,00	
4.4.90.00	APLICAÇÕES DIRETAS	0.000.000		6.500,00		
4.4.90.52	EQUIPAMENTOS E MATERIAL PERMANENTE	1.500.00	6.500,00			
TOTAL						21.000,00

PREF MUNIC DE TANQUE DO PIAUI

RUA 1º DE OUTUBRO, 168 - CNPJ:01612616/0001-86

Anexo 02

Page 16

Orçamento Programa - Exercício de 2022

NATUREZA DA DESPESA POR ORGÃO E UNIDADE

Lei: , Data: 31/08/2020

Código	Especificação	F.R.	Elemento	Modalidade	Grupo	Categoria Econômica
PODER	02 PODER EXECUTIVO					
ORGÃO	08 COORDENADORIA MUNIC. DA DEFESA CIVIL - COMDEC					
UNIDADE	00 COORDENADORIA MUN. DA DEFESA CIVIL - COMDEC					
3.0.00.00	DESPESAS CORRENTES	0.000.000				21.300,00
3.1.00.00	PESSOAL E ENCARGOS SOCIAIS	0.000.000			11.100,00	
3.1.90.00	APLICAÇÕES DIRETAS	0.000.000		11.100,00		
3.1.90.11	VENCIMENTOS E VANTAGENS FIXAS - PESSOAL CIVIL	1.500,00	10.000,00			
3.1.90.13	OBRIGAÇÕES PATRONAIS	1.500,00	1.100,00			
3.3.00.00	OUTRAS DESPESAS CORRENTES	0.000.000			10.200,00	
3.3.90.00	APLICAÇÕES DIRETAS	0.000.000		10.200,00		
3.3.90.14	DIÁRIAS - CIVIL	1.500,00	1.100,00			
3.3.90.30	MATERIAL DE CONSUMO	1.500,00	1.100,00			
3.3.90.36	OUTROS SERVIÇOS DE TERCEIROS - PESSOA FÍSICA	1.500,00	5.000,00			
3.3.90.39	OUTROS SERVIÇOS DE TERCEIROS - PESSOA JURÍDICA	1.500,00	3.000,00			
4.0.00.00	DESPESAS DE CAPITAL	0.000.000				1.100,00
4.4.00.00	INVESTIMENTOS	0.000.000			1.100,00	
4.4.90.00	APLICAÇÕES DIRETAS	0.000.000		1.100,00		
4.4.90.52	EQUIPAMENTOS E MATERIAL PERMANENTE	1.500,00	1.100,00			
TOTAL						22.400,00

PREF MUNIC DE TANQUE DO PIAUI

RUA 1º DE OUTUBRO, 168 - CNPJ:01612616/0001-86

Anexo 02

Page 17

Orçamento Programa - Exercício de 2022

NATUREZA DA DESPESA POR ORGÃO E UNIDADE

Lei: , Data: 31/08/2020

PODER 02 PODER EXECUTIVO						
ORGÃO 09 SECRETARIA MUNICIPAL DE CULTURA						
UNIDADE 00 SECRETARIA MUNICIPAL DE CULTURA						
Código	Especificação	F.R.	Elemento	Modalidade	Grupo	Categoria Econômica
3.0.00.00	DESPESAS CORRENTES	0.000.000				159.100,00
3.1.00.00	PESSOAL E ENCARGOS SOCIAIS	0.000.000			44.100,00	
3.1.90.00	APLICAÇÕES DIRETAS	0.000.000		44.100,00		
3.1.90.11	VENCIMENTOS E VANTAGENS FIXAS - PESSOAL CIVIL	1.500,00	36.000,00			
3.1.90.13	OBRIGAÇÕES PATRONAIS	1.500,00	7.000,00			
3.1.90.16	OUTRAS DESPESAS VARIÁVEIS - PESSOAL CIVIL	1.500,00	1.100,00			
3.3.00.00	OUTRAS DESPESAS CORRENTES	0.000.000			115.000,00	
3.3.90.00	APLICAÇÕES DIRETAS	0.000.000		115.000,00		
3.3.90.14	DIÁRIAS - CIVIL	1.500,00	1.500,00			
3.3.90.30	MATERIAL DE CONSUMO	1.500,00	8.500,00			
3.3.90.31	PREMIAÇÕES CULTURAIS, ARTÍSTICAS, CIENTÍFICAS, DESP	1.500,00	16.000,00			
3.3.90.33	PASSAGENS E DESPESAS COM LOCOMOÇÃO	1.500,00	1.500,00			
3.3.90.36	OUTROS SERVIÇOS DE TERCEIROS - PESSOA FÍSICA	1.500,00	22.000,00			
3.3.90.39	OUTROS SERVIÇOS DE TERCEIROS - PESSOA JURÍDICA	1.500,00	63.500,00			
3.3.90.92	DESPESAS DE EXERCÍCIOS ANTERIORES	1.500,00	2.000,00			
4.0.00.00	DESPESAS DE CAPITAL	0.000.000				1.100,00
4.4.00.00	INVESTIMENTOS	0.000.000			1.100,00	
4.4.90.00	APLICAÇÕES DIRETAS	0.000.000		1.100,00		
4.4.90.52	EQUIPAMENTOS E MATERIAL PERMANENTE	1.500,00	1.100,00			
TOTAL						160.200,00

PREF MUNIC DE TANQUE DO PIAUI

RUA 1º DE OUTUBRO, 168 - CNPJ:01612616/0001-86

Anexo 02

Page 18

Orçamento Programa - Exercício de 2022

NATUREZA DA DESPESA POR ORGÃO E UNIDADE

Lei: , Data: 31/08/2020

Código	Especificação	F.R.	Elemento	Modalidade	Grupo	Categoria Econômica
PODER	02 PODER EXECUTIVO					
ORGÃO	10 CONTROLADORIA GERAL DO MUNICÍPIO					
UNIDADE	00 CONTROLADORIA GERAL DO MUNICÍPIO					
3.0.00.00	DESPESAS CORRENTES	0.000.000				162.000,00
3.1.00.00	PESSOAL E ENCARGOS SOCIAIS	0.000.000			37.000,00	
3.1.90.00	APLICAÇÕES DIRETAS	0.000.000		37.000,00		
3.1.90.11	VENCIMENTOS E VANTAGENS FIXAS - PESSOAL CIVIL	1.500.00	37.000,00			
3.3.00.00	OUTRAS DESPESAS CORRENTES	0.000.000			125.000,00	
3.3.90.00	APLICAÇÕES DIRETAS	0.000.000		125.000,00		
3.3.90.14	DIÁRIAS - CIVIL	1.500.00	9.000,00			
3.3.90.30	MATERIAL DE CONSUMO	1.500.00	2.000,00			
3.3.90.35	SERVIÇOS DE CONSULTORIA	1.500.00	50.000,00			
3.3.90.36	OUTROS SERVIÇOS DE TERCEIROS - PESSOA FÍSICA	1.500.00	25.000,00			
3.3.90.39	OUTROS SERVIÇOS DE TERCEIROS - PESSOA JURÍDICA	1.500.00	37.000,00			
3.3.90.92	DESPESAS DE EXERCÍCIOS ANTERIORES	1.500.00	2.000,00			
TOTAL						162.000,00

PREF MUNIC DE TANQUE DO PIAUI

RUA 1º DE OUTUBRO, 168 - CNPJ:01612616/0001-86

Anexo 02

Page 19

Orçamento Programa - Exercício de 2022

NATUREZA DA DESPESA POR ORGÃO E UNIDADE

Lei: , Data: 31/08/2020

Código	Especificação	F.R.	Elemento	Modalidade	Grupo	Categoria Econômica
9.0.00.00	RESERVA DE CONTINGÊNCIA	0.000.000				226.600,00
9.9.00.00	RESERVA DE CONTINGÊNCIA	0.000.000			226.600,00	
9.9.99.00	RESERVA DE CONTINGÊNCIA	0.000.000		226.600,00		
9.9.99.99	RESERVA DE CONTINGÊNCIA	1.700.00	226.600,00			
TOTAL						226.600,00
TOTAL GERAL						22.602.900,00

NATANAEL SALES DE SOUSA
PREFEITO MUNICIPAL
277.027.418-05

PREF MUNIC DE TANQUE DO PIAUI

RUA 1º DE OUTUBRO, 168 - CNPJ:01612616/0001-86

Orçamento Programa - Exercício de 2022

Anexo 06

Page 1

PROGRAMA DE TRABALHO

(Inc.II, § 2º, Art.2º)

Lei: , Data: 31/08/2020

01 PODER LEGISLATIVO					
01 CÂMARA MUNICIPAL					
Código	Especificação	Operação Especial	Projetos	Atividades	Total
01	Legislativa		31.000,00	684.700,00	715.700,00
01	031 Ação Legislativa		31.000,00	684.700,00	715.700,00
01	031 0001 PROCESSO LEGISLATIVO		31.000,00	684.700,00	715.700,00
01.031.0001.1001.0000	INVESTIMENTOS A CARGO DA CÂMARA MUNICIPAL		19.000,00		19.000,00
01.031.0001.1002.0000	AQUISIÇÃO DE VEICULO AUTOMOTOR		12.000,00		12.000,00
01.031.0001.2001.0000	MANUTENÇÃO E FUNCIONAMENTO DA CÂMARA MUNICIPAL			684.700,00	684.700,00
TOTAL		0,00	31.000,00	684.700,00	715.700,00

PREF MUNIC DE TANQUE DO PIAUI

RUA 1º DE OUTUBRO, 168 - CNPJ:01612616/0001-86

Orçamento Programa - Exercício de 2022

Anexo 06

Page 2

PROGRAMA DE TRABALHO

(Inc.II, § 2º, Art.2º)

Lei: , Data: 31/08/2020

02 PODER EXECUTIVO					
01 GABINETE DO PREFEITO					
Código	Especificação	Operação Especial	Projetos	Atividades	Total
04	Administração			76.600,00	76.600,00
04	122 Administração Geral			76.600,00	76.600,00
04	122 0011 GESTÃO ADMINISTRATIVA			76.600,00	76.600,00
04.122.0011.2003.0000	MANUTENÇÃO DO GABINETE DO PREFEITO			76.600,00	76.600,00
TOTAL		0,00	0,00	76.600,00	76.600,00

PREF MUNIC DE TANQUE DO PIAUI

RUA 1º DE OUTUBRO, 168 - CNPJ:01612616/0001-86

Orçamento Programa - Exercício de 2022

Anexo 06

Page 3

PROGRAMA DE TRABALHO

(Inc.II, § 2º, Art.2º)

Lei: , Data: 31/08/2020

02 PODER EXECUTIVO**02 SECRET. MUNIC. DE ADM., FIN. E PLANEJAMENTO**

Código	Especificação	Operação Especial	Projetos	Atividades	Total
04	Administração		30.900,00	2.491.698,50	2.522.598,50
04	122 Administração Geral		30.900,00	2.491.698,50	2.522.598,50
04	122 0011 GESTÃO ADMINISTRATIVA		30.900,00	2.491.698,50	2.522.598,50
04.122.0011.1002.0000	AQUISIÇÃO DE VEICULO AUTOMOTOR		30.900,00		30.900,00
04.122.0011.2005.0000	MANUTENÇÃO DOS SERVIÇOS DE ADMINISTRAÇÃO GERAL			2.331.500,00	2.331.500,00
04.122.0011.2061.0000	PUBLICAÇÃO DOS ATOS OFICIAIS			103.000,00	103.000,00
04.122.0011.2062.0000	CONTRIBUIÇÃO PARA A APPM			30.900,00	30.900,00
04.122.0011.2063.0000	MANUTENÇÃO DA JUNTA DE SERVIÇO MILITAR			26.298,50	26.298,50
28	Encargos Especiais			135.000,00	135.000,00
28	843 Serviço da Dívida Interna			135.000,00	135.000,00
28	843 0022 AMORTIZAÇÃO E JUROS DA DÍVIDA INTERNA			135.000,00	135.000,00
28.843.0022.2047.0000	ENCARGOS COM AMORTIZAÇÕES E JUROS DA DÍVIDA INTERNA			135.000,00	135.000,00
TOTAL		0,00	30.900,00	2.626.698,50	2.657.598,50

PREF MUNIC DE TANQUE DO PIAUI

RUA 1º DE OUTUBRO, 168 - CNPJ:01612616/0001-86

Orçamento Programa - Exercício de 2022

Anexo 06

Page 4

PROGRAMA DE TRABALHO

(Inc.II, § 2º, Art.2º)

Lei: , Data: 31/08/2020

02 PODER EXECUTIVO**03 SECRETARIA MUNICIPAL DE EDUCAÇÃO**

Código	Especificação	Operação Especial	Projetos	Atividades	Total
12	Educação			100.600,00	100.600,00
12	122	Administração Geral		100.600,00	100.600,00
12	122	0011	GESTÃO ADMINISTRATIVA	100.600,00	100.600,00
12.122.0011.2059.0000	MANUTENÇÃO DA SECRETARIA MUNICIPAL DE EDUCAÇÃO			100.600,00	100.600,00
12	361	Ensino Fundamental	2.489.851,50	4.328.000,00	6.817.851,50
12	361	0005	GESTÃO E EXPANSÃO DO ENSINO FUNDAMENTAL	4.074.200,00	6.564.051,50
12.361.0005.1002.0000	AQUISIÇÃO DE VEICULO AUTOMOTOR		154.960,00		154.960,00
12.361.0005.1011.0000	CONSTRUÇÃO, AMPLIAÇÃO E RECUPERAÇÃO DE UNIDADE ESCOLARES		76.800,00		76.800,00
12.361.0005.1012.0000	CONSTRUÇÃO, AMPLIAÇÃO E RECUPERAÇÃO DE UNIDADES ESCOLARES-40% FUNDEB		16.100,00		16.100,00
12.361.0005.1039.0000	CONSTRUÇÃO, AMPLIAÇÃO E RECUPERAÇÃO DE UNIDADE ESCOLARES- FUNDEF		2.209.391,50		2.209.391,50
12.361.0005.1040.0000	CONSTRUÇÃO E/OU AMPLIAÇÃO DE QUADRA POLIESPORTIVA EM U. ESCOLARES		32.600,00		32.600,00
12.361.0005.2024.0000	MANUTENÇÃO E DESENVOLVIMENTO DO ENSINO FUNDAMENTAL			1.200.800,00	1.200.800,00
12.361.0005.2037.0000	REMUN. DO MAGISTÉRIO-ENSINO FUNDAMENTAL- FUNDEB 60%			1.491.100,00	1.491.100,00
12.361.0005.2039.0000	MANUT. E DESENV. DO ENSINO FUNDAMENTAL - FUNDEB 40%			432.600,00	432.600,00
12.361.0005.2072.0000	MANUTENÇÃO DO PROGRAMA PROJOVEM CAMPO			53.600,00	53.600,00
12.361.0005.2077.0000	MANUTENÇÃO DO SISTEMA MUNICIPAL DE ENSINO - FUNDEF			896.100,00	896.100,00
12	361	0006	PROGRAMAS ESPECIAIS DE EDUCAÇÃO	253.800,00	253.800,00
12.361.0006.2027.0000	AÇÕES DO PROGRAMA NAC. ALIMENTAÇÃO ESCOLAR - PNAE			40.000,00	40.000,00
12.361.0006.2028.0000	AÇÕES DO PROGRAMA DINHEIRO DIR. NA ESCOLA - PDDE			16.500,00	16.500,00
12.361.0006.2029.0000	AÇÕES DO PROGRAMA SALÁRIO EDUCAÇÃO			94.100,00	94.100,00
12.361.0006.2031.0000	AÇÕES DO PROGRAMA PNATE			103.200,00	103.200,00
12	362	Ensino Médio		98.500,00	98.500,00
12	362	0006	PROGRAMAS ESPECIAIS DE EDUCAÇÃO	98.500,00	98.500,00
12.362.0006.2058.0000	MANUT. DO PROG. ESTADUAL DE TRANSP. ESCOLAR - PROETE			98.500,00	98.500,00
12	365	Educação Infantil	40.900,00	855.500,00	896.400,00
12	365	0006	PROGRAMAS ESPECIAIS DE EDUCAÇÃO	148.900,00	148.900,00
12.365.0006.2060.0000	MANUTENÇÃO DO ENSINO INFANTIL			131.900,00	131.900,00
12.365.0006.2074.0000	AÇÕES DO PROGRAMA NAC. ALIM. ESCOLAR - PNAE - PRÉ-ESCOLAR			12.000,00	12.000,00
12.365.0006.2075.0000	AÇÕES DO PROGRAMA NAC. ALIM. ESCOLAR - PNAE - CRECHE			5.000,00	5.000,00

PREF MUNIC DE TANQUE DO PIAUI

RUA 1º DE OUTUBRO, 168 - CNPJ:01612616/0001-86

Orçamento Programa - Exercício de 2022

Anexo 06

Page 5

PROGRAMA DE TRABALHO

(Inc.II, § 2º, Art.2º)

Lei: , Data: 31/08/2020

02 PODER EXECUTIVO**03 SECRETARIA MUNICIPAL DE EDUCAÇÃO**

Código	Especificação	Operação Especial	Projetos	Atividades	Total
12 365 0026	GESTÃO E EXPANSÃO DO ENSINO INFANTIL		40.900,00	706.600,00	747.500,00
12.365.0026.1015.0000	CONSTRUÇÃO E RECUP. DE UNIDADES PRÉ-ESCOLARES		30.900,00		30.900,00
12.365.0026.1016.0000	CONST., AMPL. E REC. DE UNIDADES PRÉ-ESCOLARES-40% FUNDEB		10.000,00		10.000,00
12.365.0026.2036.0000	REMUN. DO MAGISTÉRIO-ENSINO INFANTIL - FUNDEB 60%			532.400,00	532.400,00
12.365.0026.2038.0000	MANUT. E DESENVIMENTO DO ENSINO INFANTIL - FUNDEB 40%			131.600,00	131.600,00
12.365.0026.2071.0000	MANUTENÇÃO DO PROGRAMA BRASIL CARINHOSO			42.600,00	42.600,00
12 366	Educação de Jovens e Adultos			562.200,00	562.200,00
12 366 0005	GESTÃO E EXPANSÃO DO ENSINO FUNDAMENTAL			455.100,00	455.100,00
12.366.0005.2067.0000	MANUTENÇÃO DO ENSINO DE JOVENS E ADULTOS - 60%			310.000,00	310.000,00
12.366.0005.2068.0000	MANUTENÇÃO DO ENSINO DE JOVENS E ADULTOS - 40%			145.100,00	145.100,00
12 366 0006	PROGRAMAS ESPECIAIS DE EDUCAÇÃO			107.100,00	107.100,00
12.366.0006.2033.0000	MANUTENÇÃO DO ENSINO DE JOVENS E ADULTOS - EJA			103.100,00	103.100,00
12.366.0006.2076.0000	AÇÕES DO PROGRAMA NAC. ALIM. ESCOLAR - PNAE - EJA			4.000,00	4.000,00
27	Desporto e Lazer		80.000,00	23.900,00	103.900,00
27 812	Desporto Comunitário		80.000,00	23.900,00	103.900,00
27 812 0021	INCENTIVO AO ESPORTE AMADOR		80.000,00	23.900,00	103.900,00
27.812.0021.1035.0000	CONSTRUÇÃO DE CAMPOS E QUADRAS POLIESPORTIVAS		80.000,00		80.000,00
27.812.0021.2046.0000	MANUTENÇÃO DAS ATIVIDADES ESPORTIVAS			23.900,00	23.900,00
TOTAL		0,00	2.610.751,50	5.968.700,00	8.579.451,50

PREF MUNIC DE TANQUE DO PIAUI

RUA 1º DE OUTUBRO, 168 - CNPJ:01612616/0001-86

Orçamento Programa - Exercício de 2022

Anexo 06

Page 6

PROGRAMA DE TRABALHO

(Inc.II, § 2º, Art.2º)

Lei: , Data: 31/08/2020

02 PODER EXECUTIVO**04 SECRETARIA MUNICIPAL DE SAÚDE**

Código	Especificação	Operação Especial	Projetos	Atividades	Total
10	Saúde		154.900,00	5.032.000,00	5.186.900,00
10	301	Atenção Básica	154.900,00	5.032.000,00	5.186.900,00
10	301	0003	GESTÃO E EXPANSÃO DO SISTEMA DE SAÚDE	3.536.300,00	3.691.200,00
10.301.0003.1002.0000	AQUISIÇÃO DE VEICULO AUTOMOTOR		16.000,00		16.000,00
10.301.0003.1009.0000	CONSTRUÇÃO E RECUPERAÇÃO DE UNIDADES DE SAÚDE		138.900,00		138.900,00
10.301.0003.2035.0000	MANUTENÇÃO DA SECRETARIA MUNICIPAL DE SAÚDE			32.200,00	32.200,00
10.301.0003.2049.0000	MANUTENÇÃO DAS AÇÕES DO SAMU			330.200,00	330.200,00
10.301.0003.2050.0000	MANUTENÇÃO DAS AÇÕES DA ATENÇÃO BÁSICA DE SAÚDE			1.202.500,00	1.202.500,00
10.301.0003.2053.0000	MANUTENÇÃO DO FUNDO MUNICIPAL DE SAÚDE - FMS			1.939.800,00	1.939.800,00
10.301.0003.2078.0000	MANUTENÇÃO DAS AÇÕES DO PMAQ			31.600,00	31.600,00
10	301	0004	PROGRAMAS ESPECIAIS DE SAÚDE	1.495.700,00	1.495.700,00
10.301.0004.2018.0000	AÇÕES DE ASSISTÊNCIA FARMACÊUTICA			37.000,00	37.000,00
10.301.0004.2019.0000	PROGRAMA DE AGENTES COMUNITÁRIO DE SAÚDE - PACS			288.700,00	288.700,00
10.301.0004.2020.0000	ESTRATÉGIA DE SAÚDE DA FAMÍLIA - ESF			397.300,00	397.300,00
10.301.0004.2022.0000	PROGRAMA DE SAÚDE BUCAL			317.500,00	317.500,00
10.301.0004.2056.0000	MANUTENÇÃO DO NUCLEO DE APOIO A SAUDE DA FAMILIA - NASF			176.500,00	176.500,00
10.301.0004.2057.0000	COFINANCIAMENTO ESTADUAL DE AÇÕES BÁSICAS DE SAÚDE			278.700,00	278.700,00
10	304	Vigilância Sanitária		62.600,00	62.600,00
10	304	0004	PROGRAMAS ESPECIAIS DE SAÚDE	62.600,00	62.600,00
10.304.0004.2016.0000	AÇÕES DE VIGILÂNCIA SANITÁRIA			62.600,00	62.600,00
10	305	Vigilância Epidemiológica		141.600,00	141.600,00
10	305	0004	PROGRAMAS ESPECIAIS DE SAÚDE	141.600,00	141.600,00
10.305.0004.2017.0000	AÇÕES DE VIGILÂNCIA EM SAÚDE			141.600,00	141.600,00
TOTAL		0,00	154.900,00	5.236.200,00	5.391.100,00

PREF MUNIC DE TANQUE DO PIAUI

RUA 1º DE OUTUBRO, 168 - CNPJ:01612616/0001-86

Orçamento Programa - Exercício de 2022

Anexo 06

Page 7

PROGRAMA DE TRABALHO

(Inc.II, § 2º, Art.2º)

Lei: , Data: 31/08/2020

02 PODER EXECUTIVO**05 SECRET. MUN. DE ASSIST. SOCIAL E A. COMUNITÁRIA**

Código	Especificação	Operação Especial	Projetos	Atividades	Total
08	Assistência Social			47.800,00	47.800,00
08	241 Assistência ao Idoso			47.800,00	47.800,00
08	241 0002 AÇÕES DE PROTEÇÃO AO IDOSO			47.800,00	47.800,00
08.241.0002.2007.0000	PSB-MANUTENÇÃO DAS AÇÕES DE APOIO AO IDOSO - SCFV			47.800,00	47.800,00
08	243 Assistência à Criança e ao Adolescente		15.000,00	217.200,00	232.200,00
08	243 0023 AÇÕES DE PROTEÇÃO A CRIANÇAS E AO ADOLESCENTE		15.000,00	217.200,00	232.200,00
08.243.0023.1006.0000	CONST. DO CENTRO DE APOIO À CRIANÇA E AO ADOLESCENTE		15.000,00		15.000,00
08.243.0023.2004.0000	PSB - MAN. DAS AÇÕES DE APOIO À CRIANÇA E AO ADOLESCENTE - SCFV			78.800,00	78.800,00
08.243.0023.2008.0000	PSB-MANUTENÇÃO DAS AÇÕES DE ERRADICAÇÃO DO TRABALHO INFANTIL			89.400,00	89.400,00
08.243.0023.2073.0000	COFINANCIAMENTO ESTADUAL DA ASSISTENCIA SOCIAL			49.000,00	49.000,00
08	244 Assistência Comunitária		28.000,00	1.139.800,00	1.167.800,00
08	244 0024 AÇÃO COMUNITÁRIA GERAL		28.000,00	1.114.800,00	1.142.800,00
08.244.0024.1002.0000	AQUISIÇÃO DE VEICULO AUTOMOTOR		16.000,00		16.000,00
08.244.0024.1008.0000	CONST. DO CENTRO DE REFERÊNCIA DA ASSIST. SOCIAL - CRAS		12.000,00		12.000,00
08.244.0024.2010.0000	MANUTENÇÃO DO FUNDO MUNICIPAL DE ASSISTÊNCIA SOCIAL			592.800,00	592.800,00
08.244.0024.2011.0000	MANUTENÇÃO DAS AÇÕES DO PROGRAMA BPC			4.500,00	4.500,00
08.244.0024.2012.0000	MANUT. DA GESTÃO DESCENTRALIZADA DO BOLSA FAMÍLIA - IGDBF			33.100,00	33.100,00
08.244.0024.2013.0000	GESTÃO DESCENTRALIZADA DE ASSISTENCIA SOCIAL - IGD SUAS			54.700,00	54.700,00
08.244.0024.2014.0000	MANUT. DO PROG. DE ATEND. INTEGRAL A FAMÍLIA - PAIF/CRAS			174.500,00	174.500,00
08.244.0024.2023.0000	ENCARGOS COM PESSOAS CARENTES			45.000,00	45.000,00
08.244.0024.2064.0000	MANUTENÇÃO DO CONSELHO TUTELAR			125.000,00	125.000,00
08.244.0024.2065.0000	ENCARGOS COM O CONSELHO MUNICIPAL DE ASSISTENCIA SOCIAL			4.400,00	4.400,00
08.244.0024.2066.0000	MANUTENÇÃO DA SECRET. DE ASSIST. SOCIAL E AÇÃO COMUNITÁRIA			65.800,00	65.800,00
08.244.0024.2069.0000	MANUTENÇÃO DO PROGRAMA CRIANÇA FELIZ			15.000,00	15.000,00
08	244 0025 ASSISTÊNCIA			25.000,00	25.000,00
08.244.0025.2006.0000	PROGRAMA DE APOIO ÀS GESTANTES			25.000,00	25.000,00
TOTAL		0,00	43.000,00	1.404.800,00	1.447.800,00

PREF MUNIC DE TANQUE DO PIAUI

RUA 1º DE OUTUBRO, 168 - CNPJ:01612616/0001-86

Orçamento Programa - Exercício de 2022

Anexo 06

Page 8

PROGRAMA DE TRABALHO

(Inc.II, § 2º, Art.2º)

Lei: , Data: 31/08/2020

02 PODER EXECUTIVO**06 SECRET. MUNIC. DE OBRAS E SERV. PÚBLICOS**

Código	Especificação	Operação Especial	Projetos	Atividades	Total
04	Administração		84.100,00		84.100,00
04	122 Administração Geral		84.100,00		84.100,00
04	122 0011 GESTÃO ADMINISTRATIVA		84.100,00		84.100,00
04.122.0011.1004.0000	CONSTRUÇÃO E RESTAURAÇÃO DE PRÉDIOS PÚBLICOS		84.100,00		84.100,00
15	Urbanismo		206.000,00	1.484.300,00	1.690.300,00
15	451 Infra-Estrutura Urbana		206.000,00	1.484.300,00	1.690.300,00
15	451 0007 AÇÕES DE UTILIDADE PÚBLICA		206.000,00	1.484.300,00	1.690.300,00
15.451.0007.1018.0000	CONSTRUÇÃO, REFORMA E/OU AMPLIAÇÃO DE CALÇAMENTO		206.000,00		206.000,00
15.451.0007.2051.0000	MANUTENÇÃO DA SECRETARIA DE OBRAS E SERVIÇOS PÚBLICOS			1.484.300,00	1.484.300,00
15	452 Serviços Urbanos			333.000,00	333.000,00
15	452 0007 AÇÕES DE UTILIDADE PÚBLICA			333.000,00	333.000,00
15.452.0007.2026.0000	MANUTENÇÃO DOS SERVIÇOS DE LIMPEZA PÚBLICA			333.000,00	333.000,00
16	Habitação		30.900,00		30.900,00
16	482 Habitação Urbana		30.900,00		30.900,00
16	482 0016 PROGRAMA DE MELHORIA HABITACIONAL URBANA		30.900,00		30.900,00
16.482.0016.1019.0000	OBRAS DE CONST. COMPL. E MELHORIA DE HABITAÇÕES POPULARES		30.900,00		30.900,00
17	Saneamento		135.000,00		135.000,00
17	511 Saneamento Básico Rural		135.000,00		135.000,00
17	511 0009 AÇÕES DE SANEAMENTO BÁSICO RURAL		135.000,00		135.000,00
17.511.0009.1020.0000	CONSTRUÇÃO DE FOSSAS DOMICILIARES		15.000,00		15.000,00
17.511.0009.1021.0000	CONSTRUÇÃO DE POÇOS E CHAFARIZES PÚBLICOS		120.000,00		120.000,00
17	512 Saneamento Básico Urbano		317.000,00		317.000,00
17	512 0017 AÇÕES DE SANEAMENTO BÁSICO URBANO		317.000,00		317.000,00
17.512.0017.1022.0000	CONST. E REST. DE GALERIAS, ESGOTOS E FOSSAS DOMICILIARES		16.000,00		16.000,00
17.512.0017.1024.0000	CONSTRUÇÃO DE ATERRO SANITÁRIO		21.000,00		21.000,00
17.512.0017.1025.0000	PROJETOS ESPECIAIS DO SANEAMENTO BÁSICO		15.000,00		15.000,00
17.512.0017.1026.0000	CONSTRUÇÃO DE SISTEMAS DE ABASTECIMENTO D'ÁGUA		265.000,00		265.000,00
20	Agricultura		12.000,00		12.000,00
20	606 Extensão Rural		12.000,00		12.000,00
20	606 0015 PRODUÇÃO ANIMAL		12.000,00		12.000,00
20.606.0015.1003.0000	CONSTRUÇÃO OU REFORMA DE MATADOURO		12.000,00		12.000,00
25	Energia		129.000,00		129.000,00
25	752 Energia Elétrica		129.000,00		129.000,00
25	752 0018 ELETRIFICAÇÃO RURAL		12.000,00		12.000,00
25.752.0018.1029.0000	EXPANSÃO DE REDE DE ENERGIA ELÉTRICA		12.000,00		12.000,00

PREF MUNIC DE TANQUE DO PIAUI

RUA 1º DE OUTUBRO, 168 - CNPJ:01612616/0001-86

Orçamento Programa - Exercício de 2022

Anexo 06

Page 9

PROGRAMA DE TRABALHO

(Inc.II, § 2º, Art.2º)

Lei: , Data: 31/08/2020

02 PODER EXECUTIVO**06 SECRET. MUNIC. DE OBRAS E SERV. PÚBLICOS**

Código	Especificação	Operação Especial	Projetos	Atividades	Total
25	752 0019	ELETRIFICAÇÃO URBANA	117.000,00		117.000,00
25.752.0019.1029.0000	EXPANSÃO DE REDE DE ENERGIA ELÉTRICA		17.000,00		17.000,00
25.752.0019.1041.0000	CONSTRUÇÃO DE SISTEMAS DE ENERGIA SOLAR		100.000,00		100.000,00
26	Transporte		70.600,00	40.100,00	110.700,00
26	782	Transporte Rodoviário	70.600,00	40.100,00	110.700,00
26	782 0020	EXPANSÃO E MELHORIA DA REDE RODOVIÁRIA	70.600,00	40.100,00	110.700,00
26.782.0020.1034.0000	CONSTRUÇÃO DE ESTRADAS VICINAIS		70.600,00		70.600,00
26.782.0020.2045.0000	CONSERVAÇÃO DE ESTRADAS MUNICIPAIS			40.100,00	40.100,00
TOTAL		0,00	984.600,00	1.857.400,00	2.842.000,00

PREF MUNIC DE TANQUE DO PIAUI

RUA 1º DE OUTUBRO, 168 - CNPJ:01612616/0001-86

Orçamento Programa - Exercício de 2022

Anexo 06

Page 10

PROGRAMA DE TRABALHO

(Inc.II, § 2º, Art.2º)

Lei: , Data: 31/08/2020

02 PODER EXECUTIVO**07 SECRET. MUN. DE AGRICULTURA E ABASTECIMENTO**

Código	Especificação	Operação Especial	Projetos	Atividades	Total
18	Gestão Ambiental			5.000,00	5.000,00
18	541 Preservação e Conservação Ambiental			5.000,00	5.000,00
18	541 0010 AÇÕES DE PRESERVAÇÃO E DEFESA DO MEIO AMBIENTE			5.000,00	5.000,00
18.541.0010.2043.0000	MANUTENÇÃO DAS ATIV. DE PRESERV. E DEFESA DO MEIO AMBIENTE			5.000,00	5.000,00
20	Agricultura			263.350,00	263.350,00
20	605 Abastecimento			263.350,00	263.350,00
20	605 0027 GESTÃO DAS ATIVIDADES DO ABASTECIMENTO			263.350,00	263.350,00
20.605.0027.2044.0000	MANUTENÇÃO DA SECRET. DE AGRICULTURA E ABASTECIMENTO			263.350,00	263.350,00
20	606 Extensão Rural		37.100,00	16.000,00	53.100,00
20	606 0030 DESENVOLVIMENTO AGRÁRIO		37.100,00	16.000,00	53.100,00
20.606.0030.1027.0000	IMPLANTAÇÃO DE ROCAS E HORTAS COMUNITÁRIAS		9.100,00		9.100,00
20.606.0030.1028.0000	CONSTRUÇÃO DE AÇUDES E BARRAGENS		12.000,00		12.000,00
20.606.0030.1033.0000	AQUISIÇÃO DE TRATORES E EQUIPAMENTOS DIVERSOS		16.000,00		16.000,00
20.606.0030.2048.0000	MANUT. DO FUNDO DE APOIO A AGRIC. FAM. E MEIO-AMB-FUNDAPRA			16.000,00	16.000,00
TOTAL		0,00	37.100,00	284.350,00	321.450,00

PREF MUNIC DE TANQUE DO PIAUI

RUA 1º DE OUTUBRO, 168 - CNPJ:01612616/0001-86

Orçamento Programa - Exercício de 2022

Anexo 06

Page 11

PROGRAMA DE TRABALHO

(Inc.II, § 2º, Art.2º)

Lei: , Data: 31/08/2020

02		PODER EXECUTIVO			
08		COORDENADORIA MUNIC. DA DEFESA CIVIL - COMDEC			
Código	Especificação	Operação Especial	Projetos	Atividades	Total
04	Administração		22.400,00		22.400,00
04	182 Defesa Civil		22.400,00		22.400,00
04	182 0012 GESTÃO DAS ATIVIDADES DA DEFESA CIVIL		22.400,00		22.400,00
04.182.0012.1036.0000	MANUT. DAS ATIV. DA COORD. MUN. DE DEFESA CIVIL - COMDEC		22.400,00		22.400,00
TOTAL		0,00	22.400,00	0,00	22.400,00

PREF MUNIC DE TANQUE DO PIAUI

RUA 1º DE OUTUBRO, 168 - CNPJ:01612616/0001-86

Orçamento Programa - Exercício de 2022

Anexo 06

Page 12

PROGRAMA DE TRABALHO

(Inc.II, § 2º, Art.2º)

Lei: , Data: 31/08/2020**02 PODER EXECUTIVO****09 SECRETARIA MUNICIPAL DE CULTURA**

Código	Especificação	Operação Especial	Projetos	Atividades	Total
13	Cultura			160.200,00	160.200,00
13	392 Difusão Cultural			160.200,00	160.200,00
13	392 0014 APOIO E ESTÍMULO ÀS ATIVIDADES CULTURAIS			160.200,00	160.200,00
13.392.0014.2040.0000	MANUTENÇÃO E DESENVOLVIMENTO DAS ATIVIDADES CULTURAIS			47.600,00	47.600,00
13.392.0014.2052.0000	MANUTENÇÃO DA SECRETARIA MUNICIPAL DE CULTURA			112.600,00	112.600,00
TOTAL		0,00	0,00	160.200,00	160.200,00

PREF MUNIC DE TANQUE DO PIAUI

RUA 1º DE OUTUBRO, 168 - CNPJ:01612616/0001-86

Orçamento Programa - Exercício de 2022

Anexo 06

Page 13

PROGRAMA DE TRABALHO

(Inc.II, § 2º, Art.2º)

Lei: , Data: 31/08/2020

02 PODER EXECUTIVO					
10 CONTROLADORIA GERAL DO MUNICÍPIO					
Código	Especificação	Operação Especial	Projetos	Atividades	Total
04	Administração			162.000,00	162.000,00
04	124 Controle Interno			162.000,00	162.000,00
04	124 0011 GESTÃO ADMINISTRATIVA			162.000,00	162.000,00
04.124.0011.2070.0000	MANUTENÇÃO DO CONTROLE INTERNO			162.000,00	162.000,00
TOTAL		0,00	0,00	162.000,00	162.000,00

PREF MUNIC DE TANQUE DO PIAUI

RUA 1º DE OUTUBRO, 168 - CNPJ:01612616/0001-86

Orçamento Programa - Exercício de 2022

Anexo 06

Page 14

PROGRAMA DE TRABALHO

(Inc.II, § 2º, Art.2º)

Lei: , Data: 31/08/2020

90 Reserva de Contingência					
99 RESERVA DE CONTINGÊNCIA					
Código	Especificação	Operação Especial	Projetos	Atividades	Total
99	Reserva de Contingência			226.600,00	226.600,00
99	999 Reserva de Contingência			226.600,00	226.600,00
99	999 9999 RESERVA DE CONTIGÊNCIA			226.600,00	226.600,00
99.999.9999.9999.0000	RESERVA DE CONTINGENCIA			226.600,00	226.600,00
TOTAL		0,00	0,00	226.600,00	226.600,00
TOTAL GERAL		0,00	3.914.651,50	18.688.248,50	22.602.900,00

NATANAEL SALES DE SOUSA
PREFEITO MUNICIPAL
277.027.418-05

PREF MUNIC DE TANQUE DO PIAUI

RUA 1º DE OUTUBRO, 168 - CNPJ:01612616/0001-86

Orçamento Programa - Exercício de 2022

Anexo 07

Page 1

**PROGRAMA DE TRABALHO DO GOVERNO
DEMONSTRATIVO DE FUNÇÕES, SUBFUNÇÕES E PROGRAMAS
POR PROJETOS, ATIVIDADES E OPERAÇÕES ESPECIAIS**

Lei: , Data: 31/08/2020

(Inc.II, § 2º, Art.2º)

Código	Especificação	Operação Especial	Projetos	Atividades	T o t a l
01	Legislativa	0,00	31.000,00	684.700,00	715.700,00
01	031 Ação Legislativa	0,00	31.000,00	684.700,00	715.700,00
01	031 0001 PROCESSO LEGISLATIVO	0,00	31.000,00	684.700,00	715.700,00
01.031.0001.1001.0000	INVESTIMENTOS A CARGO DA CÂMARA MUNICIPAL	0,00	19.000,00	0,00	19.000,00
01.031.0001.1002.0000	AQUISIÇÃO DE VEICULO AUTOMOTOR	0,00	12.000,00	0,00	12.000,00
01.031.0001.2001.0000	MANUTENÇÃO E FUNCIONAMENTO DA CÂMARA MUNICIPAL	0,00	0,00	684.700,00	684.700,00
04	Administração	0,00	137.400,00	2.730.298,50	2.867.698,50
04	122 Administração Geral	0,00	115.000,00	2.568.298,50	2.683.298,50
04	122 0011 GESTÃO ADMINISTRATIVA	0,00	115.000,00	2.568.298,50	2.683.298,50
04.122.0011.1002.0000	AQUISIÇÃO DE VEICULO AUTOMOTOR	0,00	30.900,00	0,00	30.900,00
04.122.0011.1004.0000	CONSTRUÇÃO E RESTAURAÇÃO DE PRÉDIOS PÚBLICOS	0,00	84.100,00	0,00	84.100,00
04.122.0011.2003.0000	MANUTENÇÃO DO GABINETE DO PREFEITO	0,00	0,00	76.600,00	76.600,00
04.122.0011.2005.0000	MANUTENÇÃO DOS SERVIÇOS DE ADMINISTRAÇÃO GERAL	0,00	0,00	2.331.500,00	2.331.500,00
04.122.0011.2061.0000	PUBLICAÇÃO DOS ATOS OFICIAIS	0,00	0,00	103.000,00	103.000,00
04.122.0011.2062.0000	CONTRIBUIÇÃO PARA A APPM	0,00	0,00	30.900,00	30.900,00
04.122.0011.2063.0000	MANUTENÇÃO DA JUNTA DE SERVIÇO MILITAR	0,00	0,00	26.298,50	26.298,50
04	124 Controle Interno	0,00	0,00	162.000,00	162.000,00
04	124 0011 GESTÃO ADMINISTRATIVA	0,00	0,00	162.000,00	162.000,00
04.124.0011.2070.0000	MANUTENÇÃO DO CONTROLE INTERNO	0,00	0,00	162.000,00	162.000,00
04	182 Defesa Civil	0,00	22.400,00	0,00	22.400,00
04	182 0012 GESTÃO DAS ATIVIDADES DA DEFESA CIVIL	0,00	22.400,00	0,00	22.400,00
04.182.0012.1036.0000	MANUT. DAS ATIV. DA COORD. MUN. DE DEFESA CIVIL - COMDEC	0,00	22.400,00	0,00	22.400,00
08	Assistência Social	0,00	43.000,00	1.404.800,00	1.447.800,00
08	241 Assistência ao Idoso	0,00	0,00	47.800,00	47.800,00
08	241 0002 AÇÕES DE PROTEÇÃO AO IDOSO	0,00	0,00	47.800,00	47.800,00
08.241.0002.2007.0000	PSB-MANUTENÇÃO DAS AÇÕES DE APOIO AO IDOSO - SCFV	0,00	0,00	47.800,00	47.800,00
08	243 Assistência à Criança e ao Adolescente	0,00	15.000,00	217.200,00	232.200,00
08	243 0023 AÇÕES DE PROTEÇÃO A CRIANÇAS E AO ADOLESCENTE	0,00	15.000,00	217.200,00	232.200,00
08.243.0023.1006.0000	CONST. DO CENTRO DE APOIO À CRIANÇA E AO ADOLESCENTE	0,00	15.000,00	0,00	15.000,00
08.243.0023.2004.0000	PSB - MAN. DAS AÇÕES DE APOIO À CRIANÇA E AO ADOLESCENTE - SCFV	0,00	0,00	78.800,00	78.800,00
08.243.0023.2008.0000	PSB-MANUTENÇÃO DAS AÇÕES DE ERRADICAÇÃO DO TRABALHO INFANTIL	0,00	0,00	89.400,00	89.400,00
08.243.0023.2073.0000	COFINANCIAMENTO ESTADUAL DA ASSISTENCIA SOCIAL	0,00	0,00	49.000,00	49.000,00
08	244 Assistência Comunitária	0,00	28.000,00	1.139.800,00	1.167.800,00

PREF MUNIC DE TANQUE DO PIAUI

RUA 1º DE OUTUBRO, 168 - CNPJ:01612616/0001-86

Orçamento Programa - Exercício de 2022

Anexo 07

Page 2

**PROGRAMA DE TRABALHO DO GOVERNO
DEMONSTRATIVO DE FUNÇÕES, SUBFUNÇÕES E PROGRAMAS
POR PROJETOS, ATIVIDADES E OPERAÇÕES ESPECIAIS**

Lei: , Data: 31/08/2020

(Inc.II, § 2º, Art.2º)

Código	Especificação	Operação Especial	Projetos	Atividades	T o t a l	
08	Assistência Social	0,00	43.000,00	1.404.800,00	1.447.800,00	
08	244	Assistência Comunitária	0,00	1.139.800,00	1.167.800,00	
08	244	0024	AÇÃO COMUNITÁRIA GERAL	0,00	28.000,00	1.142.800,00
08.244.0024.1002.0000	AQUISIÇÃO DE VEICULO AUTOMOTOR	0,00	16.000,00	0,00	16.000,00	
08.244.0024.1008.0000	CONST. DO CENTRO DE REFERÊNCIA DA ASSIST. SOCIAL - CRAS	0,00	12.000,00	0,00	12.000,00	
08.244.0024.2010.0000	MANUTENÇÃO DO FUNDO MUNICIPAL DE ASSISTÊNCIA SOCIAL	0,00	0,00	592.800,00	592.800,00	
08.244.0024.2011.0000	MANUTENÇÃO DAS AÇÕES DO PROGRAMA BPC	0,00	0,00	4.500,00	4.500,00	
08.244.0024.2012.0000	MANUT. DA GESTÃO DESCENTRALIZADA DO BOLSA FAMÍLIA - IGDBF	0,00	0,00	33.100,00	33.100,00	
08.244.0024.2013.0000	GESTÃO DESCENTRALIZADA DE ASSISTENCIA SOCIAL - IGD SUAS	0,00	0,00	54.700,00	54.700,00	
08.244.0024.2014.0000	MANUT. DO PROG. DE ATEND. INTEGRAL A FAMÍLIA - PAIF/CRAS	0,00	0,00	174.500,00	174.500,00	
08.244.0024.2023.0000	ENCARGOS COM PESSOAS CARENTES	0,00	0,00	45.000,00	45.000,00	
08.244.0024.2064.0000	MANUTENÇÃO DO CONSELHO TUTELAR	0,00	0,00	125.000,00	125.000,00	
08.244.0024.2065.0000	ENCARGOS COM O CONSELHO MUNICIPAL DE ASSISTENCIA SOCIAL	0,00	0,00	4.400,00	4.400,00	
08.244.0024.2066.0000	MANUTENÇÃO DA SECRET. DE ASSIST. SOCIAL E AÇÃO COMUNITÁRIA	0,00	0,00	65.800,00	65.800,00	
08.244.0024.2069.0000	MANUTENÇÃO DO PROGRAMA CRIANÇA FELIZ	0,00	0,00	15.000,00	15.000,00	
08	244	0025	ASSISTÊNCIA	0,00	0,00	25.000,00
08.244.0025.2006.0000	PROGRAMA DE APOIO ÀS GESTANTES	0,00	0,00	25.000,00	25.000,00	
10	Saúde	0,00	154.900,00	5.236.200,00	5.391.100,00	
10	301	Atenção Básica	0,00	5.032.000,00	5.186.900,00	
10	301	0003	GESTÃO E EXPANSÃO DO SISTEMA DE SAÚDE	0,00	154.900,00	3.536.300,00
10.301.0003.1002.0000	AQUISIÇÃO DE VEICULO AUTOMOTOR	0,00	16.000,00	0,00	16.000,00	
10.301.0003.1009.0000	CONSTRUÇÃO E RECUPERAÇÃO DE UNIDADES DE SAÚDE	0,00	138.900,00	0,00	138.900,00	
10.301.0003.2035.0000	MANUTENÇÃO DA SECRETARIA MUNICIPAL DE SAÚDE	0,00	0,00	32.200,00	32.200,00	
10.301.0003.2049.0000	MANUTENÇÃO DAS AÇÕES DO SAMU	0,00	0,00	330.200,00	330.200,00	
10.301.0003.2050.0000	MANUTENÇÃO DAS AÇÕES DA ATENÇÃO BÁSICA DE SAÚDE	0,00	0,00	1.202.500,00	1.202.500,00	
10.301.0003.2053.0000	MANUTENÇÃO DO FUNDO MUNICIPAL DE SAÚDE - FMS	0,00	0,00	1.939.800,00	1.939.800,00	
10.301.0003.2078.0000	MANUTENÇÃO DAS AÇÕES DO PMAQ	0,00	0,00	31.600,00	31.600,00	
10	301	0004	PROGRAMAS ESPECIAIS DE SAÚDE	0,00	0,00	1.495.700,00
10.301.0004.2018.0000	AÇÕES DE ASSISTÊNCIA FARMACÊUTICA	0,00	0,00	37.000,00	37.000,00	
10.301.0004.2019.0000	PROGRAMA DE AGENTES COMUNITÁRIO DE SAÚDE - PACS	0,00	0,00	288.700,00	288.700,00	
10.301.0004.2020.0000	ESTRATÉGIA DE SAÚDE DA FAMÍLIA - ESF	0,00	0,00	397.300,00	397.300,00	
10.301.0004.2022.0000	PROGRAMA DE SAÚDE BUCAL	0,00	0,00	317.500,00	317.500,00	
10.301.0004.2056.0000	MANUTENÇÃO DO NUCLEO DE APOIO A SAUDE DA FAMILIA - NASF	0,00	0,00	176.500,00	176.500,00	
10.301.0004.2057.0000	COFINANCIAMENTO ESTADUAL DE AÇÕES BÁSICAS DE SAÚDE	0,00	0,00	278.700,00	278.700,00	
10	304	Vigilância Sanitária	0,00	0,00	62.600,00	62.600,00
10	304	0004	PROGRAMAS ESPECIAIS DE SAÚDE	0,00	0,00	62.600,00
10.304.0004.2016.0000	AÇÕES DE VIGILÂNCIA SANITÁRIA	0,00	0,00	62.600,00	62.600,00	
10	305	Vigilância Epidemiológica	0,00	0,00	141.600,00	141.600,00
10	305	0004	PROGRAMAS ESPECIAIS DE SAÚDE	0,00	0,00	141.600,00
10.305.0004.2017.0000	AÇÕES DE VIGILÂNCIA EM SAÚDE	0,00	0,00	141.600,00	141.600,00	

PREF MUNIC DE TANQUE DO PIAUI

RUA 1º DE OUTUBRO, 168 - CNPJ:01612616/0001-86

Orçamento Programa - Exercício de 2022

Anexo 07

Page 3

**PROGRAMA DE TRABALHO DO GOVERNO
DEMONSTRATIVO DE FUNÇÕES, SUBFUNÇÕES E PROGRAMAS
POR PROJETOS, ATIVIDADES E OPERAÇÕES ESPECIAIS**

Lei: , Data: 31/08/2020

(Inc.II, § 2º, Art.2º)

Código	Especificação	Operação Especial	Projetos	Atividades	T o t a l
10	Saúde	0,00	154.900,00	5.236.200,00	5.391.100,00
12	Educação	0,00	2.530.751,50	5.944.800,00	8.475.551,50
12	122 Administração Geral	0,00	0,00	100.600,00	100.600,00
12	122 0011 GESTÃO ADMINISTRATIVA	0,00	0,00	100.600,00	100.600,00
12.122.0011.2059.0000	MANUTENÇÃO DA SECRETARIA MUNICIPAL DE EDUCAÇÃO	0,00	0,00	100.600,00	100.600,00
12	361 Ensino Fundamental	0,00	2.489.851,50	4.328.000,00	6.817.851,50
12	361 0005 GESTÃO E EXPANSÃO DO ENSINO FUNDAMENTAL	0,00	2.489.851,50	4.074.200,00	6.564.051,50
12.361.0005.1002.0000	AQUISIÇÃO DE VEICULO AUTOMOTOR	0,00	154.960,00	0,00	154.960,00
12.361.0005.1011.0000	CONSTRUÇÃO, AMPLIAÇÃO E RECUPERAÇÃO DE UNIDADE ESCOLARES	0,00	76.800,00	0,00	76.800,00
12.361.0005.1012.0000	CONSTRUÇÃO, AMPLIAÇÃO E RECUPERAÇÃO DE UNIDADES ESCOLARES-40% FUNDEB	0,00	16.100,00	0,00	16.100,00
12.361.0005.1039.0000	CONSTRUÇÃO, AMPLIAÇÃO E RECUPERAÇÃO DE UNIDADE ESCOLARES- FUNDEF	0,00	2.209.391,50	0,00	2.209.391,50
12.361.0005.1040.0000	CONSTRUÇÃO E/OU AMPLIAÇÃO DE QUADRA POLIESPORTIVA EM U. ESCOLARES	0,00	32.600,00	0,00	32.600,00
12.361.0005.2024.0000	MANUTENÇÃO E DESENVOLVIMENTO DO ENSINO FUNDAMENTAL	0,00	0,00	1.200.800,00	1.200.800,00
12.361.0005.2037.0000	REMUN. DO MAGISTÉRIO-ENSINO FUNDAMENTAL- FUNDEB 60%	0,00	0,00	1.491.100,00	1.491.100,00
12.361.0005.2039.0000	MANUT. E DESENV. DO ENSINO FUNDAMENTAL - FUNDEB 40%	0,00	0,00	432.600,00	432.600,00
12.361.0005.2072.0000	MANUTENÇÃO DO PROGRAMA PROJovem CAMPO	0,00	0,00	53.600,00	53.600,00
12.361.0005.2077.0000	MANUTENÇÃO DO SISTEMA MUNICIPAL DE ENSINO - FUNDEF	0,00	0,00	896.100,00	896.100,00
12	361 0006 PROGRAMAS ESPECIAIS DE EDUCAÇÃO	0,00	0,00	253.800,00	253.800,00
12.361.0006.2027.0000	AÇÕES DO PROGRAMA NAC. ALIMENTAÇÃO ESCOLAR - PNAE	0,00	0,00	40.000,00	40.000,00
12.361.0006.2028.0000	AÇÕES DO PROGRAMA DINHEIRO DIR. NA ESCOLA - PDDE	0,00	0,00	16.500,00	16.500,00
12.361.0006.2029.0000	AÇÕES DO PROGRAMA SALÁRIO EDUCAÇÃO	0,00	0,00	94.100,00	94.100,00
12.361.0006.2031.0000	AÇÕES DO PROGRAMA PNATE	0,00	0,00	103.200,00	103.200,00
12	362 Ensino Médio	0,00	0,00	98.500,00	98.500,00
12	362 0006 PROGRAMAS ESPECIAIS DE EDUCAÇÃO	0,00	0,00	98.500,00	98.500,00
12.362.0006.2058.0000	MANUT. DO PROG. ESTADUAL DE TRANSP. ESCOLAR - PROETE	0,00	0,00	98.500,00	98.500,00
12	365 Educação Infantil	0,00	40.900,00	855.500,00	896.400,00
12	365 0006 PROGRAMAS ESPECIAIS DE EDUCAÇÃO	0,00	0,00	148.900,00	148.900,00
12.365.0006.2060.0000	MANUTENÇÃO DO ENSINO INFANTIL	0,00	0,00	131.900,00	131.900,00
12.365.0006.2074.0000	AÇÕES DO PROGRAMA NAC. ALIM. ESCOLAR - PNAE - PRÉ-ESCOLAR	0,00	0,00	12.000,00	12.000,00
12.365.0006.2075.0000	AÇÕES DO PROGRAMA NAC. ALIM. ESCOLAR - PNAE - CRECHE	0,00	0,00	5.000,00	5.000,00
12	365 0026 GESTÃO E EXPANSÃO DO ENSINO INFANTIL	0,00	40.900,00	706.600,00	747.500,00
12.365.0026.1015.0000	CONSTRUÇÃO E RECUP. DE UNIDADES PRÉ-ESCOLARES	0,00	30.900,00	0,00	30.900,00
12.365.0026.1016.0000	CONST., AMPL. E REC. DE UNIDADES PRÉ-ESCOLARES-40% FUNDEB	0,00	10.000,00	0,00	10.000,00
12.365.0026.2036.0000	REMUN. DO MAGISTÉRIO-ENSINO INFANTIL - FUNDEB 60%	0,00	0,00	532.400,00	532.400,00
12.365.0026.2038.0000	MANUT. E DESENVOLVIMENTO DO ENSINO INFANTIL - FUNDEB 40%	0,00	0,00	131.600,00	131.600,00
12.365.0026.2071.0000	MANUTENÇÃO DO PROGRAMA BRASIL CARINHOSO	0,00	0,00	42.600,00	42.600,00
12	366 Educação de Jovens e Adultos	0,00	0,00	562.200,00	562.200,00

PREF MUNIC DE TANQUE DO PIAUI

RUA 1º DE OUTUBRO, 168 - CNPJ:01612616/0001-86

Orçamento Programa - Exercício de 2022

Anexo 07

Page 4

**PROGRAMA DE TRABALHO DO GOVERNO
DEMONSTRATIVO DE FUNÇÕES, SUBFUNÇÕES E PROGRAMAS
POR PROJETOS, ATIVIDADES E OPERAÇÕES ESPECIAIS**

Lei: , Data: 31/08/2020

(Inc.II, § 2º, Art.2º)

Código	Especificação	Operação Especial	Projetos	Atividades	T o t a l
12	Educação	0,00	2.530.751,50	5.944.800,00	8.475.551,50
12	366 Educação de Jovens e Adultos	0,00	0,00	562.200,00	562.200,00
12	366 0005 GESTÃO E EXPANSÃO DO ENSINO FUNDAMENTAL	0,00	0,00	455.100,00	455.100,00
12.366.0005.2067.0000	MANUTENÇÃO DO ENSINO DE JOVENS E ADULTOS - 60%	0,00	0,00	310.000,00	310.000,00
12.366.0005.2068.0000	MANUTENÇÃO DO ENSINO DE JOVENS E ADULTOS - 40%	0,00	0,00	145.100,00	145.100,00
12	366 0006 PROGRAMAS ESPECIAIS DE EDUCAÇÃO	0,00	0,00	107.100,00	107.100,00
12.366.0006.2033.0000	MANUTENÇÃO DO ENSINO DE JOVENS E ADULTOS - EJA	0,00	0,00	103.100,00	103.100,00
12.366.0006.2076.0000	AÇÕES DO PROGRAMA NAC. ALIM. ESCOLAR - PNAE - EJA	0,00	0,00	4.000,00	4.000,00
13	Cultura	0,00	0,00	160.200,00	160.200,00
13	392 Difusão Cultural	0,00	0,00	160.200,00	160.200,00
13	392 0014 APOIO E ESTÍMULO ÀS ATIVIDADES CULTURAIS	0,00	0,00	160.200,00	160.200,00
13.392.0014.2040.0000	MANUTENÇÃO E DESENVOLVIMENTO DAS ATIVIDADES CULTURAIS	0,00	0,00	47.600,00	47.600,00
13.392.0014.2052.0000	MANUTENÇÃO DA SECRETARIA MUNICIPAL DE CULTURA	0,00	0,00	112.600,00	112.600,00
15	Urbanismo	0,00	206.000,00	1.817.300,00	2.023.300,00
15	451 Infra-Estrutura Urbana	0,00	206.000,00	1.484.300,00	1.690.300,00
15	451 0007 AÇÕES DE UTILIDADE PÚBLICA	0,00	206.000,00	1.484.300,00	1.690.300,00
15.451.0007.1018.0000	CONSTRUÇÃO, REFORMA E/OU AMPLIAÇÃO DE CALÇAMENTO	0,00	206.000,00	0,00	206.000,00
15.451.0007.2051.0000	MANUTENÇÃO DA SECRETARIA DE OBRAS E SERVIÇOS PÚBLICOS	0,00	0,00	1.484.300,00	1.484.300,00
15	452 Serviços Urbanos	0,00	0,00	333.000,00	333.000,00
15	452 0007 AÇÕES DE UTILIDADE PÚBLICA	0,00	0,00	333.000,00	333.000,00
15.452.0007.2026.0000	MANUTENÇÃO DOS SERVIÇOS DE LIMPEZA PÚBLICA	0,00	0,00	333.000,00	333.000,00
16	Habitação	0,00	30.900,00	0,00	30.900,00
16	482 Habitação Urbana	0,00	30.900,00	0,00	30.900,00
16	482 0016 PROGRAMA DE MELHORIA HABITACIONAL URBANA	0,00	30.900,00	0,00	30.900,00
16.482.0016.1019.0000	OBRAS DE CONST. COMPL. E MELHORIA DE HABITAÇÕES POPULARES	0,00	30.900,00	0,00	30.900,00
17	Saneamento	0,00	452.000,00	0,00	452.000,00
17	511 Saneamento Básico Rural	0,00	135.000,00	0,00	135.000,00
17	511 0009 AÇÕES DE SANEAMENTO BÁSICO RURAL	0,00	135.000,00	0,00	135.000,00
17.511.0009.1020.0000	CONSTRUÇÃO DE FOSSAS DOMICILIARES	0,00	15.000,00	0,00	15.000,00
17.511.0009.1021.0000	CONSTRUÇÃO DE POÇOS E CHAFARIZES PÚBLICOS	0,00	120.000,00	0,00	120.000,00
17	512 Saneamento Básico Urbano	0,00	317.000,00	0,00	317.000,00

PREF MUNIC DE TANQUE DO PIAUI

RUA 1º DE OUTUBRO, 168 - CNPJ:01612616/0001-86

Orçamento Programa - Exercício de 2022

Anexo 07

Page 5

**PROGRAMA DE TRABALHO DO GOVERNO
DEMONSTRATIVO DE FUNÇÕES, SUBFUNÇÕES E PROGRAMAS
POR PROJETOS, ATIVIDADES E OPERAÇÕES ESPECIAIS**

Lei: , Data: 31/08/2020

(Inc.II, § 2º, Art.2º)

Código	Especificação	Operação Especial	Projetos	Atividades	T o t a l
17	Saneamento	0,00	452.000,00	0,00	452.000,00
17	512 Saneamento Básico Urbano	0,00	317.000,00	0,00	317.000,00
17	512 0017 AÇÕES DE SANEAMENTO BÁSICO URBANO	0,00	317.000,00	0,00	317.000,00
17.512.0017.1022.0000	CONST. E REST. DE GALERIAS, ESGOTOS E FOSSAS DOMICILIARES	0,00	16.000,00	0,00	16.000,00
17.512.0017.1024.0000	CONSTRUÇÃO DE ATERRO SANITÁRIO	0,00	21.000,00	0,00	21.000,00
17.512.0017.1025.0000	PROJETOS ESPECIAIS DO SANEAMENTO BÁSICO	0,00	15.000,00	0,00	15.000,00
17.512.0017.1026.0000	CONSTRUÇÃO DE SISTEMAS DE ABASTECIMENTO D'AGUA	0,00	265.000,00	0,00	265.000,00
18	Gestão Ambiental	0,00	0,00	5.000,00	5.000,00
18	541 Preservação e Conservação Ambiental	0,00	0,00	5.000,00	5.000,00
18	541 0010 AÇÕES DE PRESERVAÇÃO E DEFESA DO MEIO AMBIENTE	0,00	0,00	5.000,00	5.000,00
18.541.0010.2043.0000	MANUTENÇÃO DAS ATIV. DE PRESERV. E DEFESA DO MEIO AMBIENTE	0,00	0,00	5.000,00	5.000,00
20	Agricultura	0,00	49.100,00	279.350,00	328.450,00
20	605 Abastecimento	0,00	0,00	263.350,00	263.350,00
20	605 0027 GESTÃO DAS ATIVIDADES DO ABASTECIMENTO	0,00	0,00	263.350,00	263.350,00
20.605.0027.2044.0000	MANUTENÇÃO DA SECRET. DE AGRICULTURA E ABASTECIMENTO	0,00	0,00	263.350,00	263.350,00
20	606 Extensão Rural	0,00	49.100,00	16.000,00	65.100,00
20	606 0015 PRODUÇÃO ANIMAL	0,00	12.000,00	0,00	12.000,00
20.606.0015.1003.0000	CONSTRUÇÃO OU REFORMA DE MATADOURO	0,00	12.000,00	0,00	12.000,00
20	606 0030 DESENVOLVIMENTO AGRÁRIO	0,00	37.100,00	16.000,00	53.100,00
20.606.0030.1027.0000	IMPLANTAÇÃO DE ROCAS E HORTAS COMUNITÁRIAS	0,00	9.100,00	0,00	9.100,00
20.606.0030.1028.0000	CONSTRUÇÃO DE AÇUDES E BARRAGENS	0,00	12.000,00	0,00	12.000,00
20.606.0030.1033.0000	AQUISIÇÃO DE TRATORES E EQUIPAMENTOS DIVERSOS	0,00	16.000,00	0,00	16.000,00
20.606.0030.2048.0000	MANUT. DO FUNDO DE APOIO A AGRIC. FAM. E MEIO-AMB-FUNDAPRA	0,00	0,00	16.000,00	16.000,00
25	Energia	0,00	129.000,00	0,00	129.000,00
25	752 Energia Elétrica	0,00	129.000,00	0,00	129.000,00
25	752 0018 ELETRIFICAÇÃO RURAL	0,00	12.000,00	0,00	12.000,00
25.752.0018.1029.0000	EXPANSÃO DE REDE DE ENERGIA ELÉTRICA	0,00	12.000,00	0,00	12.000,00
25	752 0019 ELETRIFICAÇÃO URBANA	0,00	117.000,00	0,00	117.000,00
25.752.0019.1029.0000	EXPANSÃO DE REDE DE ENERGIA ELÉTRICA	0,00	17.000,00	0,00	17.000,00
25.752.0019.1041.0000	CONSTRUÇÃO DE SISTEMAS DE ENERGIA SOLAR	0,00	100.000,00	0,00	100.000,00
26	Transporte	0,00	70.600,00	40.100,00	110.700,00
26	782 Transporte Rodoviário	0,00	70.600,00	40.100,00	110.700,00

PREF MUNIC DE TANQUE DO PIAUI

RUA 1º DE OUTUBRO, 168 - CNPJ:01612616/0001-86

Orçamento Programa - Exercício de 2022

Anexo 07

Page 6

**PROGRAMA DE TRABALHO DO GOVERNO
DEMONSTRATIVO DE FUNÇÕES, SUBFUNÇÕES E PROGRAMAS
POR PROJETOS, ATIVIDADES E OPERAÇÕES ESPECIAIS**

Lei: , Data: 31/08/2020

(Inc.II, § 2º, Art.2º)

Código	Especificação	Operação Especial	Projetos	Atividades	T o t a l
26	Transporte	0,00	70.600,00	40.100,00	110.700,00
26	782 Transporte Rodoviário	0,00	70.600,00	40.100,00	110.700,00
26	782 0020 EXPANSÃO E MELHORIA DA REDE RODOVIÁRIA	0,00	70.600,00	40.100,00	110.700,00
26.782.0020.1034.0000	CONSTRUÇÃO DE ESTRADAS VICINAIS	0,00	70.600,00	0,00	70.600,00
26.782.0020.2045.0000	CONSERVAÇÃO DE ESTRADAS MUNICIPAIS	0,00	0,00	40.100,00	40.100,00
27	Desporto e Lazer	0,00	80.000,00	23.900,00	103.900,00
27	812 Desporto Comunitário	0,00	80.000,00	23.900,00	103.900,00
27	812 0021 INCENTIVO AO ESPORTE AMADOR	0,00	80.000,00	23.900,00	103.900,00
27.812.0021.1035.0000	CONSTRUÇÃO DE CAMPOS E QUADRAS POLIESPORTIVAS	0,00	80.000,00	0,00	80.000,00
27.812.0021.2046.0000	MANUTENÇÃO DAS ATIVIDADES ESPORTIVAS	0,00	0,00	23.900,00	23.900,00
28	Encargos Especiais	0,00	0,00	135.000,00	135.000,00
28	843 Serviço da Dívida Interna	0,00	0,00	135.000,00	135.000,00
28	843 0022 AMORTIZAÇÃO E JUROS DA DÍVIDA INTERNA	0,00	0,00	135.000,00	135.000,00
28.843.0022.2047.0000	ENCARGOS COM AMORTIZAÇÕES E JUROS DA DÍVIDA INTERNA	0,00	0,00	135.000,00	135.000,00
99	Reserva de Contingência	0,00	0,00	226.600,00	226.600,00
99	999 Reserva de Contingência	0,00	0,00	226.600,00	226.600,00
99	999 9999 RESERVA DE CONTIGÊNCIA	0,00	0,00	226.600,00	226.600,00
99.999.9999.9999.0000	RESERVA DE CONTINGENCIA	0,00	0,00	226.600,00	226.600,00
TOTAL		0,00	3.914.651,50	18.688.248,50	22.602.900,00

NATANAEL SALES DE SOUSA
PREFEITO MUNICIPAL
277.027.418-05

PREF MUNIC DE TANQUE DO PIAUI

RUA 1º DE OUTUBRO, 168 - CNPJ:01612616/0001-86

Orçamento Programa - Exercício de 2022

Anexo 08

Page 1

**DESPESA POR FUNÇÃO, SUBFUNÇÃO E PROGRAMAS
CONFORME O VÍNCULO COM OS RECURSOS**

Lei: , Data: 31/08/2020

(Inc.II, § 2º, Art.2º)

Código	Especificação	Ordinário	Vinculado	Adm. Indireta	Total
01	Legislativa	715.700,00			715.700,00
01 031	Ação Legislativa	715.700,00			715.700,00
01 031 0001	PROCESSO LEGISLATIVO	715.700,00			715.700,00
04	Administração	2.867.698,50			2.867.698,50
04 122	Administração Geral	2.683.298,50			2.683.298,50
04 122 0011	GESTÃO ADMINISTRATIVA	2.683.298,50			2.683.298,50
04 124	Controle Interno	162.000,00			162.000,00
04 124 0011	GESTÃO ADMINISTRATIVA	162.000,00			162.000,00
04 182	Defesa Civil	22.400,00			22.400,00
04 182 0012	GESTÃO DAS ATIVIDADES DA DEFESA CIVIL	22.400,00			22.400,00
08	Assistência Social	1.447.800,00			1.447.800,00
08 241	Assistência ao Idoso	47.800,00			47.800,00
08 241 0002	AÇÕES DE PROTEÇÃO AO IDOSO	47.800,00			47.800,00
08 243	Assistência à Criança e ao Adolescente	232.200,00			232.200,00
08 243 0023	AÇÕES DE PROTEÇÃO A CRIANÇAS E AO ADOLESCENTE	232.200,00			232.200,00
08 244	Assistência Comunitária	1.167.800,00			1.167.800,00
08 244 0024	AÇÃO COMUNITÁRIA GERAL	1.142.800,00			1.142.800,00
08 244 0025	ASSISTÊNCIA	25.000,00			25.000,00
10	Saúde	3.405.700,00	1.985.400,00		5.391.100,00
10 301	Atenção Básica	3.201.500,00	1.985.400,00		5.186.900,00
10 301 0003	GESTÃO E EXPANSÃO DO SISTEMA DE SAÚDE	1.751.400,00	1.939.800,00		3.691.200,00
10 301 0004	PROGRAMAS ESPECIAIS DE SAÚDE	1.450.100,00	45.600,00		1.495.700,00
10 304	Vigilância Sanitária	62.600,00			62.600,00
10 304 0004	PROGRAMAS ESPECIAIS DE SAÚDE	62.600,00			62.600,00
10 305	Vigilância Epidemiológica	141.600,00			141.600,00
10 305 0004	PROGRAMAS ESPECIAIS DE SAÚDE	141.600,00			141.600,00
12	Educação	8.475.551,50			8.475.551,50
12 122	Administração Geral	100.600,00			100.600,00
12 122 0011	GESTÃO ADMINISTRATIVA	100.600,00			100.600,00
12 361	Ensino Fundamental	6.817.851,50			6.817.851,50
12 361 0005	GESTÃO E EXPANSÃO DO ENSINO FUNDAMENTAL	6.564.051,50			6.564.051,50
12 361 0006	PROGRAMAS ESPECIAIS DE EDUCAÇÃO	253.800,00			253.800,00
12 362	Ensino Médio	98.500,00			98.500,00
12 362 0006	PROGRAMAS ESPECIAIS DE EDUCAÇÃO	98.500,00			98.500,00
12 365	Educação Infantil	896.400,00			896.400,00
12 365 0006	PROGRAMAS ESPECIAIS DE EDUCAÇÃO	148.900,00			148.900,00
12 365 0026	GESTÃO E EXPANSÃO DO ENSINO INFANTIL	747.500,00			747.500,00
12 366	Educação de Jovens e Adultos	562.200,00			562.200,00
12 366 0005	GESTÃO E EXPANSÃO DO ENSINO FUNDAMENTAL	455.100,00			455.100,00
12 366 0006	PROGRAMAS ESPECIAIS DE EDUCAÇÃO	107.100,00			107.100,00
13	Cultura	160.200,00			160.200,00
13 392	Difusão Cultural	160.200,00			160.200,00
13 392 0014	APOIO E ESTÍMULO ÀS ATIVIDADES CULTURAIS	160.200,00			160.200,00

**DESPESA POR FUNÇÃO, SUBFUNÇÃO E PROGRAMAS
 CONFORME O VÍNCULO COM OS RECURSOS**

Lei: , Data: 31/08/2020

(Inc.II, § 2º, Art.2º)

Código	Especificação	Ordinário	Vinculado	Adm. Indireta	Total
15	Urbanismo	2.023.300,00			2.023.300,00
15 451	Infra-Estrutura Urbana	1.690.300,00			1.690.300,00
15 451 0007	AÇÕES DE UTILIDADE PÚBLICA	1.690.300,00			1.690.300,00
15 452	Serviços Urbanos	333.000,00			333.000,00
15 452 0007	AÇÕES DE UTILIDADE PÚBLICA	333.000,00			333.000,00
16	Habitação	30.900,00			30.900,00
16 482	Habitação Urbana	30.900,00			30.900,00
16 482 0016	PROGRAMA DE MELHORIA HABITACIONAL URBANA	30.900,00			30.900,00
17	Saneamento	452.000,00			452.000,00
17 511	Saneamento Básico Rural	135.000,00			135.000,00
17 511 0009	AÇÕES DE SANEAMENTO BÁSICO RURAL	135.000,00			135.000,00
17 512	Saneamento Básico Urbano	317.000,00			317.000,00
17 512 0017	AÇÕES DE SANEAMENTO BÁSICO URBANO	317.000,00			317.000,00
18	Gestão Ambiental	5.000,00			5.000,00
18 541	Preservação e Conservação Ambiental	5.000,00			5.000,00
18 541 0010	AÇÕES DE PRESERVAÇÃO E DEFESA DO MEIO AMBIENTE	5.000,00			5.000,00
20	Agricultura	328.450,00			328.450,00
20 605	Abastecimento	263.350,00			263.350,00
20 605 0027	GESTÃO DAS ATIVIDADES DO ABASTECIMENTO	263.350,00			263.350,00
20 606	Extensão Rural	65.100,00			65.100,00
20 606 0015	PRODUÇÃO ANIMAL	12.000,00			12.000,00
20 606 0030	DESENVOLVIMENTO AGRÁRIO	53.100,00			53.100,00
25	Energia	129.000,00			129.000,00
25 752	Energia Elétrica	129.000,00			129.000,00
25 752 0018	ELETRIFICAÇÃO RURAL	12.000,00			12.000,00
25 752 0019	ELETRIFICAÇÃO URBANA	117.000,00			117.000,00
26	Transporte	110.700,00			110.700,00
26 782	Transporte Rodoviário	110.700,00			110.700,00
26 782 0020	EXPANSÃO E MELHORIA DA REDE RODOVIÁRIA	110.700,00			110.700,00
27	Desporto e Lazer	103.900,00			103.900,00
27 812	Desporto Comunitário	103.900,00			103.900,00
27 812 0021	INCENTIVO AO ESPORTE AMADOR	103.900,00			103.900,00
28	Encargos Especiais	135.000,00			135.000,00
28 843	Serviço da Dívida Interna	135.000,00			135.000,00
28 843 0022	AMORTIZAÇÃO E JUROS DA DÍVIDA INTERNA	135.000,00			135.000,00
99	Reserva de Contingência	226.600,00			226.600,00
99 999	Reserva de Contingência	226.600,00			226.600,00
99 999 9999	RESERVA DE CONTIGÊNCIA	226.600,00			226.600,00

PREF MUNIC DE TANQUE DO PIAUI

RUA 1º DE OUTUBRO, 168 - CNPJ:01612616/0001-86

Orçamento Programa - Exercício de 2022

Anexo 09

Page 1

DEMONSTRATIVO DAS DESPESAS POR ORGÃO E FUNÇÕES DE GOVERNO

(Inc.II, § 2º, Art.2º)

Lei: , Data: 31/08/2020

ORGÃO	01 01	CÂMARA MUNICIPAL	Valor
Função	01	Legislativa	715.700,00
ORGÃO	02 01	GABINETE DO PREFEITO	Valor
Função	04	Administração	76.600,00
ORGÃO	02 02	SECRET. MUNIC. DE ADM., FIN. E PLANEJAMENTO	Valor
Função	04	Administração	2.522.598,50
Função	28	Encargos Especiais	135.000,00
ORGÃO	02 03	SECRETARIA MUNICIPAL DE EDUCAÇÃO	Valor
Função	12	Educação	8.475.551,50
Função	27	Desporto e Lazer	103.900,00
ORGÃO	02 04	SECRETARIA MUNICIPAL DE SAÚDE	Valor
Função	10	Saúde	5.391.100,00
ORGÃO	02 05	SECRET. MUN. DE ASSIST. SOCIAL E A. COMUNITÁRIA	Valor
Função	08	Assistência Social	1.447.800,00
ORGÃO	02 06	SECRET. MUNIC. DE OBRAS E SERV. PÚBLICOS	Valor
Função	04	Administração	84.100,00
Função	15	Urbanismo	2.023.300,00
Função	16	Habituação	30.900,00
Função	17	Saneamento	452.000,00
Função	20	Agricultura	12.000,00
Função	25	Energia	129.000,00
Função	26	Transporte	110.700,00
ORGÃO	02 07	SECRET. MUN. DE AGRICULTURA E ABASTECIMENTO	Valor
Função	18	Gestão Ambiental	5.000,00
Função	20	Agricultura	316.450,00
ORGÃO	02 08	COORDENADORIA MUNIC. DA DEFESA CIVIL - COMDEC	Valor
Função	04	Administração	22.400,00
ORGÃO	02 09	SECRETARIA MUNICIPAL DE CULTURA	Valor
Função	13	Cultura	160.200,00
ORGÃO	02 10	CONTROLADORIA GERAL DO MUNICÍPIO	Valor

PREF MUNIC DE TANQUE DO PIAUI

RUA 1º DE OUTUBRO, 168 - CNPJ:01612616/0001-86

Orçamento Programa - Exercício de 2022

Anexo 09

Page 2

DEMONSTRATIVO DAS DESPESAS POR ORGÃO E FUNÇÕES DE GOVERNO

(Inc.II, § 2º, Art.2º)

Lei: , Data: 31/08/2020

ORGÃO	02 10	CONTROLADORIA GERAL DO MUNICÍPIO	Valor
Função	04	Administração	162.000,00
ORGÃO	90 99	RESERVA DE CONTINGÊNCIA	Valor
Função	99	Reserva de Contingência	226.600,00
TOTAL GERAL			22.602.900,00

RESUMO DO TOTAL ORÇADO POR ORGÃO

01 01	CÂMARA MUNICIPAL	715.700,00
02 01	GABINETE DO PREFEITO	76.600,00
02 02	SECRET. MUNIC. DE ADM., FIN. E PLANEJAMENTO	2.657.598,50
02 03	SECRETARIA MUNICIPAL DE EDUCAÇÃO	8.579.451,50
02 04	SECRETARIA MUNICIPAL DE SAÚDE	5.391.100,00
02 05	SECRET. MUN. DE ASSIST. SOCIAL E A. COMUNITÁRIA	1.447.800,00
02 06	SECRET. MUNIC. DE OBRAS E SERV. PÚBLICOS	2.842.000,00
02 07	SECRET. MUN. DE AGRICULTURA E ABASTECIMENTO	321.450,00
02 08	COORDENADORIA MUNIC. DA DEFESA CIVIL - COMDEC	22.400,00
02 09	SECRETARIA MUNICIPAL DE CULTURA	160.200,00
02 10	CONTROLADORIA GERAL DO MUNICÍPIO	162.000,00
90 99	RESERVA DE CONTINGÊNCIA	226.600,00
TOTAL		22.602.900,00

RESUMO DO TOTAL ORÇADO POR FUNÇÃO

01	Legislativa	715.700,00
04	Administração	2.867.698,50
08	Assistência Social	1.447.800,00
10	Saúde	5.391.100,00
12	Educação	8.475.551,50
13	Cultura	160.200,00
15	Urbanismo	2.023.300,00
16	Habitação	30.900,00
17	Saneamento	452.000,00
18	Gestão Ambiental	5.000,00
20	Agricultura	328.450,00
25	Energia	129.000,00
26	Transporte	110.700,00
27	Desporto e Lazer	103.900,00
28	Encargos Especiais	135.000,00
99	Reserva de Contingência	226.600,00

PREF MUNIC DE TANQUE DO PIAUI

RUA 1º DE OUTUBRO, 168 - CNPJ:01612616/0001-86

Orçamento Programa - Exercício de 2022

Anexo 09

Page 3

DEMONSTRATIVO DAS DESPESAS POR ORGÃO E FUNÇÕES DE GOVERNO

(Inc.II, § 2º, Art.2º)

Lei: , Data: 31/08/2020

TOTAL	22.602.900,00
-------	---------------

NATANAEL SALES DE SOUSA
PREFEITO MUNICIPAL
277.027.418-05

SEGURIDADE SOCIAL

Codigo	Especificacao	Categoria	Função
08	Assistência Social		1.447.800,00
3.1.90.04.00	CONTRATAÇÃO POR TEMPO DETERMINADO	79.600,00	
3.1.90.11.00	VENCIMENTOS E VANTAGENS FIXAS - PESSOAL CIVIL	372.400,00	
3.1.90.13.00	OBRIGAÇÕES PATRONAIS	109.400,00	
3.1.90.16.00	OUTRAS DESPESAS VARIÁVEIS - PESSOAL CIVIL	7.700,00	
3.1.90.92.00	DESPESAS DE EXERCÍCIOS ANTERIORES	2.200,00	
3.3.90.04.00	CONTRATAÇÃO POR TEMPO DETERMINADO	12.000,00	
3.3.90.14.00	DIÁRIAS - CIVIL	31.700,00	
3.3.90.30.00	MATERIAL DE CONSUMO	245.500,00	
3.3.90.32.00	MATERIAL, BEM OU SERVIÇO PARA DISTRIBUIÇÃO GR/	32.000,00	
3.3.90.33.00	PASSAGENS E DESPESAS COM LOCOMOÇÃO	33.100,00	
3.3.90.36.00	OUTROS SERVIÇOS DE TERCEIROS - PESSOA FÍSICA	258.200,00	
3.3.90.39.00	OUTROS SERVIÇOS DE TERCEIROS - PESSOA JURÍDIC	129.200,00	
3.3.90.40.00	SERVIÇOS DE TECNOLOGIA DA INFORMAÇÃO E COMU	7.000,00	
3.3.90.47.00	OBRIGAÇÕES TRIBUTÁRIAS E CONTRIBUTIVAS	11.000,00	
3.3.90.92.00	DESPESAS DE EXERCÍCIOS ANTERIORES	12.100,00	
4.4.90.51.00	OBRAS E INSTALAÇÕES	27.000,00	
4.4.90.52.00	EQUIPAMENTOS E MATERIAL PERMANENTE	77.700,00	
10	Saúde		5.391.100,00
3.1.90.04.00	CONTRATAÇÃO POR TEMPO DETERMINADO	429.800,00	
3.1.90.11.00	VENCIMENTOS E VANTAGENS FIXAS - PESSOAL CIVIL	1.689.300,00	
3.1.90.13.00	OBRIGAÇÕES PATRONAIS	540.500,00	
3.1.90.16.00	OUTRAS DESPESAS VARIÁVEIS - PESSOAL CIVIL	44.300,00	
3.1.90.92.00	DESPESAS DE EXERCÍCIOS ANTERIORES	10.100,00	
3.3.90.14.00	DIÁRIAS - CIVIL	67.200,00	
3.3.90.30.00	MATERIAL DE CONSUMO	867.200,00	
3.3.90.33.00	PASSAGENS E DESPESAS COM LOCOMOÇÃO	130.200,00	
3.3.90.36.00	OUTROS SERVIÇOS DE TERCEIROS - PESSOA FÍSICA	775.200,00	
3.3.90.39.00	OUTROS SERVIÇOS DE TERCEIROS - PESSOA JURÍDIC	508.400,00	
3.3.90.40.00	SERVIÇOS DE TECNOLOGIA DA INFORMAÇÃO E COMU	19.000,00	
3.3.90.47.00	OBRIGAÇÕES TRIBUTÁRIAS E CONTRIBUTIVAS	59.600,00	
3.3.90.92.00	DESPESAS DE EXERCÍCIOS ANTERIORES	17.100,00	
4.4.90.51.00	OBRAS E INSTALAÇÕES	133.900,00	
4.4.90.52.00	EQUIPAMENTOS E MATERIAL PERMANENTE	94.300,00	
4.4.90.61.00	AQUISIÇÃO DE IMÓVEIS	5.000,00	
TOTAL			6.838.900,00

PREF MUNIC DE TANQUE DO PIAUI

RUA 1º DE OUTUBRO, 168 - CNPJ:01612616/0001-86

Orçamento Programa - Exercício de 2022

DESPESA POR ELEMENTO ECONÔMICO

Quadro 18

Page 1

Lei: , Data: 31/08/2020

Cod.	Descrição	Elemento	Grupo/Mod	Categoria
3. 0. 00. 00	DESPESAS CORRENTES			<u>17.848.848,50</u>
3. 1. 00. 00	PESSOAL E ENCARGOS SOCIAIS		<u>9.047.100,00</u>	
3. 1. 90. 00	APLICAÇÕES DIRETAS		9.047.100,00	
3. 1. 90. 04	CONTRATAÇÃO POR TEMPO DETERMINADO	667.700,00		
3. 1. 90. 11	VENCIMENTOS E VANTAGENS FIXAS - PESSOAL CIVIL	6.422.900,00		
3. 1. 90. 13	OBRIGAÇÕES PATRONAIS	1.780.300,00		
3. 1. 90. 16	OUTRAS DESPESAS VARIÁVEIS - PESSOAL CIVIL	72.700,00		
3. 1. 90. 91	SENTENÇAS JUDICIAIS	48.200,00		
3. 1. 90. 92	DESPESAS DE EXERCÍCIOS ANTERIORES	50.300,00		
3. 1. 90. 94	INDENIZAÇÕES E RESTITUIÇÕES TRABALHISTAS	5.000,00		
3. 2. 00. 00	JUROS E ENCARGOS DA DÍVIDA		<u>1.100,00</u>	
3. 2. 90. 00	APLICAÇÕES DIRETAS		1.100,00	
3. 2. 90. 21	JUROS SOBRE A DÍVIDA POR CONTRATO	1.100,00		
3. 3. 00. 00	OUTRAS DESPESAS CORRENTES		<u>8.800.648,50</u>	
3. 3. 50. 00	TRANSFERÊNCIAS A INSTITUIÇÕES PRIVADAS SEM FINS LUCRATIVOS		25.000,00	
3. 3. 50. 41	CONTRIBUIÇÕES	25.000,00		
3. 3. 90. 00	APLICAÇÕES DIRETAS		8.775.648,50	
3. 3. 90. 04	CONTRATAÇÃO POR TEMPO DETERMINADO	12.000,00		
3. 3. 90. 14	DIÁRIAS - CIVIL	251.900,00		
3. 3. 90. 30	MATERIAL DE CONSUMO	2.404.850,00		
3. 3. 90. 31	PREMIAÇÕES CULTURAIS, ARTÍSTICAS, CIENTÍFICAS, DESPORTIVAS	22.100,50		
3. 3. 90. 32	MATERIAL, BEM OU SERVIÇO PARA DISTRIBUIÇÃO GRATUITA	32.000,00		
3. 3. 90. 33	PASSAGENS E DESPESAS COM LOCOMOÇÃO	552.200,00		
3. 3. 90. 35	SERVIÇOS DE CONSULTORIA	498.100,00		
3. 3. 90. 36	OUTROS SERVIÇOS DE TERCEIROS - PESSOA FÍSICA	1.691.500,00		
3. 3. 90. 39	OUTROS SERVIÇOS DE TERCEIROS - PESSOA JURÍDICA	2.906.698,50		
3. 3. 90. 40	SERVIÇOS DE TECNOLOGIA DA INFORMAÇÃO E COMUNICAÇÃO	49.000,00		
3. 3. 90. 47	OBRIGAÇÕES TRIBUTÁRIAS E CONTRIBUTIVAS	268.000,00		
3. 3. 90. 92	DESPESAS DE EXERCÍCIOS ANTERIORES	57.300,00		
3. 3. 90. 93	INDENIZAÇÕES E RESTITUIÇÕES	30.000,00		
4. 0. 00. 00	DESPESAS DE CAPITAL			<u>4.527.451,50</u>
4. 4. 00. 00	INVESTIMENTOS		<u>4.377.451,50</u>	
4. 4. 90. 00	APLICAÇÕES DIRETAS		4.377.451,50	
4. 4. 90. 51	OBRAS E INSTALAÇÕES	2.933.991,50		
4. 4. 90. 52	EQUIPAMENTOS E MATERIAL PERMANENTE	1.324.460,00		
4. 4. 90. 61	AQUISIÇÃO DE IMÓVEIS	119.000,00		
4. 5. 00. 00	INVERSÕES FINANCEIRAS		<u>16.100,00</u>	
4. 5. 90. 00	APLICAÇÕES DIRETAS		16.100,00	
4. 5. 90. 61	AQUISIÇÃO DE IMÓVEIS	16.100,00		
4. 6. 00. 00	AMORTIZAÇÃO DA DÍVIDA		<u>133.900,00</u>	
4. 6. 90. 00	APLICAÇÕES DIRETAS		133.900,00	
4. 6. 90. 71	PRINCIPAL DA DÍVIDA CONTRATUAL RESGATADO	133.900,00		
9. 0. 00. 00	RESERVA DE CONTINGÊNCIA			<u>226.600,00</u>
9. 9. 00. 00	RESERVA DE CONTINGÊNCIA		<u>226.600,00</u>	
9. 9. 99. 00	RESERVA DE CONTINGÊNCIA		226.600,00	
9. 9. 99. 99	RESERVA DE CONTINGÊNCIA	226.600,00		

PREF MUNIC DE TANQUE DO PIAUI

RUA 1º DE OUTUBRO, 168 - CNPJ:01612616/0001-86

Orçamento Programa - Exercício de 2022

DESPESA POR ELEMENTO ECONÔMICO

Quadro 18

Page 2

Lei: , Data: 31/08/2020

Cod.	Descrição	Elemento	Grupo/Mod	Categoria
TOTAL				22.602.900,00

NATANAEL SALES DE SOUSA
PREFEITO MUNICIPAL
277.027.418-05

PREF MUNIC DE TANQUE DO PIAUI

RUA 1º DE OUTUBRO, 168 - CNPJ:01612616/0001-86

Orçamento Programa - Exercício de 2022

ANÁLISE DA DESPESA EM PORCENTAGEM

Quadro 22

Page 1

Lei: , Data: 31/08/2020

Código	Especificação	Elemento	Modalidade	Grupo	Categoria Econômica
3.0.00.00	DESPESAS CORRENTES	0	0	0	78,9671
3.1.00.00	PESSOAL E ENCARGOS SOCIAIS	0	0	40,0263	0
3.1.90.00	APLICAÇÕES DIRETAS	0	40,0263	0	0
3.1.90.04	CONTRATAÇÃO POR TEMPO DETERMINADO	2,954	0	0	0
3.1.90.11	VENCIMENTOS E VANTAGENS FIXAS - PESSOAL CIVIL	28,4163	0	0	0
3.1.90.13	OBRIGAÇÕES PATRONAIS	7,8764	0	0	0
3.1.90.16	OUTRAS DESPESAS VARIÁVEIS - PESSOAL CIVIL	0,3216	0	0	0
3.1.90.91	SENTENÇAS JUDICIAIS	0,2132	0	0	0
3.1.90.92	DESPESAS DE EXERCÍCIOS ANTERIORES	0,2225	0	0	0
3.1.90.94	INDENIZAÇÕES E RESTITUIÇÕES TRABALHISTAS	0,0221	0	0	0
3.2.00.00	JUROS E ENCARGOS DA DÍVIDA	0	0	0,0049	0
3.2.90.00	APLICAÇÕES DIRETAS	0	0,0049	0	0
3.2.90.21	JUROS SOBRE A DÍVIDA POR CONTRATO	0,0049	0	0	0
3.3.00.00	OUTRAS DESPESAS CORRENTES	0	0	38,9359	0
3.3.50.00	TRANSFERÊNCIAS A INSTITUIÇÕES PRIVADAS SEM FINS LUCRATIVOS	0	0,1106	0	0
3.3.50.41	CONTRIBUIÇÕES	0,1106	0	0	0
3.3.90.00	APLICAÇÕES DIRETAS	0	38,8253	0	0
3.3.90.04	CONTRATAÇÃO POR TEMPO DETERMINADO	0,0531	0	0	0
3.3.90.14	DIÁRIAS - CIVIL	1,1145	0	0	0
3.3.90.30	MATERIAL DE CONSUMO	10,6396	0	0	0
3.3.90.31	PREMIAÇÕES CULTURAIS, ARTÍSTICAS, CIENTÍFICAS, DESPORTIVAS	0,0978	0	0	0
3.3.90.32	MATERIAL, BEM OU SERVIÇO PARA DISTRIBUIÇÃO GRATUITA	0,1416	0	0	0
3.3.90.33	PASSAGENS E DESPESAS COM LOCOMOÇÃO	2,443	0	0	0
3.3.90.35	SERVIÇOS DE CONSULTORIA	2,2037	0	0	0
3.3.90.36	OUTROS SERVIÇOS DE TERCEIROS - PESSOA FÍSICA	7,4836	0	0	0
3.3.90.39	OUTROS SERVIÇOS DE TERCEIROS - PESSOA JURÍDICA	12,8598	0	0	0
3.3.90.40	SERVIÇOS DE TECNOLOGIA DA INFORMAÇÃO E COMUNICAÇÃO - PJ	0,2168	0	0	0
3.3.90.47	OBRIGAÇÕES TRIBUTÁRIAS E CONTRIBUTIVAS	1,1857	0	0	0
3.3.90.92	DESPESAS DE EXERCÍCIOS ANTERIORES	0,2535	0	0	0
3.3.90.93	INDENIZAÇÕES E RESTITUIÇÕES	0,1327	0	0	0
4.0.00.00	DESPESAS DE CAPITAL	0	0	0	20,0304
4.4.00.00	INVESTIMENTOS	0	0	19,3668	0
4.4.90.00	APLICAÇÕES DIRETAS	0	19,3668	0	0
4.4.90.51	OBRAS E INSTALAÇÕES	12,9806	0	0	0
4.4.90.52	EQUIPAMENTOS E MATERIAL PERMANENTE	5,8597	0	0	0
4.4.90.61	AQUISIÇÃO DE IMÓVEIS	0,5265	0	0	0
4.5.00.00	INVERSÕES FINANCEIRAS	0	0	0,0712	0
4.5.90.00	APLICAÇÕES DIRETAS	0	0,0712	0	0
4.5.90.61	AQUISIÇÃO DE IMÓVEIS	0,0712	0	0	0
4.6.00.00	AMORTIZAÇÃO DA DÍVIDA	0	0	0,5924	0
4.6.90.00	APLICAÇÕES DIRETAS	0	0,5924	0	0
4.6.90.71	PRINCIPAL DA DÍVIDA CONTRATUAL RESGATADO	0,5924	0	0	0
9.0.00.00	RESERVA DE CONTINGÊNCIA	0	0	0	1,0025
9.9.00.00	RESERVA DE CONTINGÊNCIA	0	0	1,0025	0
9.9.99.00	RESERVA DE CONTINGÊNCIA	0	1,0025	0	0
9.9.99.99	RESERVA DE CONTINGÊNCIA	1,0025	0	0	0

PREF MUNIC DE TANQUE DO PIAUI

RUA 1º DE OUTUBRO, 168 - CNPJ:01612616/0001-86

Orçamento Programa - Exercício de 2022

ANÁLISE DA DESPESA EM PORCENTAGEM

Quadro 22

Page 2

Lei: , Data: 31/08/2020

Código	Especificação	Elemento	Modalidade	Grupo	Categoria Econômica
			TOTAL		100,00

NATANAEL SALES DE SOUSA
PREFEITO MUNICIPAL
277.027.418-05

PREF MUNIC DE TANQUE DO PIAUI

RUA 1º DE OUTUBRO, 168 - CNPJ:01612616/0001-86

Orçamento Programa - Exercício de 2022

Page 1

QUADRO AUXILIAR DE DETALHAMENTO DA DESPESA

Lei: , Data: 31/08/2020

PODER	01	PODER LEGISLATIVO
ORGÃO	01	CÂMARA MUNICIPAL
UNIDADE	00	CÂMARA MUNICIPAL

Aplicacao Programada	Proj/Ativ	Finalidade	Categoria	Detalhada	TotalGrupo	Total Categ.	Total Func.
		F.R. - C.A.					
INVESTIMENTOS A CARGO DA CÂMARA MUNICIPAL	01.031.0001.1001.0000						19.000,00
4 DESPESAS DE CAPIT						19.000,00	
4 INVESTIMENTOS					19.000,00		
OBRAS E INSTALAÇÕES			4.4.90.51.00	7.000,00			
EQUIPAMENTOS E MATERIAL PERMANENTE			4.4.90.52.00	12.000,00			
AQUISIÇÃO DE VEICULO AUTOMOTOR	01.031.0001.1002.0000						12.000,00
4 DESPESAS DE CAPIT						12.000,00	
4 INVESTIMENTOS					12.000,00		
EQUIPAMENTOS E MATERIAL PERMANENTE			4.4.90.52.00	12.000,00			
MANUTENÇÃO E FUNCIONAMENTO DA CÂMARA MUNICIPAL	01.031.0001.2001.0000						684.700,00
3 DESPESAS CORREN'						684.700,00	
1 PESSOAL E ENCARGOS SOCIAIS					466.400,00		
CONTRATAÇÃO POR TEMPO DETERMINADO			3.1.90.04.00	1.000,00			
VENCIMENTOS E VANTAGENS FIXAS - PESSOAL CIVIL			3.1.90.11.00	380.000,00			
OBRIGAÇÕES PATRONAIS			3.1.90.13.00	82.400,00			
OUTRAS DESPESAS VARIÁVEIS - PESSOAL CIVIL			3.1.90.16.00	1.000,00			
SENTENÇAS JUDICIAIS			3.1.90.91.00	1.000,00			
DESPESAS DE EXERCÍCIOS ANTERIORES			3.1.90.92.00	1.000,00			
3 OUTRAS DESPESAS CORRENTES					218.300,00		
CONTRIBUIÇÕES			3.3.50.41.00	25.000,00			
DIÁRIAS - CIVIL			3.3.90.14.00	20.600,00			
MATERIAL DE CONSUMO			3.3.90.30.00	33.000,00			
PASSAGENS E DESPESAS COM LOCOMOÇÃO			3.3.90.33.00	9.000,00			
SERVIÇOS DE CONSULTORIA			3.3.90.35.00	67.000,00			
OUTROS SERVIÇOS DE TERCEIROS - PESSOA FÍSICA			3.3.90.36.00	15.500,00			
OUTROS SERVIÇOS DE TERCEIROS - PESSOA JURÍDICA			3.3.90.39.00	41.200,00			
DESPESAS DE EXERCÍCIOS ANTERIORES			3.3.90.92.00	7.000,00			
TOTAL							715.700,00

PREF MUNIC DE TANQUE DO PIAUI

RUA 1º DE OUTUBRO, 168 - CNPJ:01612616/0001-86

Orçamento Programa - Exercício de 2022

Page 3

QUADRO AUXILIAR DE DETALHAMENTO DA DESPESA

Lei: , Data: 31/08/2020

PODER	02	PODER EXECUTIVO
ORGÃO	02	SECRET. MUNIC. DE ADM., FIN. E PLANEJAMENTO
UNIDADE	00	SECRET. MUNIC. DE ADM., FINANÇAS E PLANEJAMENTO

Aplicacao Programada	Proj/Ativ	Finalidade	Categoria	Detalhada	TotalGrupo	Total Categ.	Total Func.
		F.R. - C.A.					
AQUISIÇÃO DE VEICULO AUTOMOTOR	04.122.0011.1002.0000						30.900,00
4	DESPESAS DE CAPIT					30.900,00	
4	INVESTIMENTOS				30.900,00		
	EQUIPAMENTOS E MATERIAL PERMANENTE		4.4.90.52.00	30.900,00			
MANUTENÇÃO DOS SERVIÇOS DE ADMINISTRAÇÃO GERAL	04.122.0011.2005.0000						2.331.500,00
3	DESPESAS CORREN'					2.313.500,00	
1	PESSOAL E ENCARGOS SOCIAIS				1.082.600,00		
	CONTRATAÇÃO POR TEMPO DETERMINADO		3.1.90.04.00	13.000,00			
	VENCIMENTOS E VANTAGENS FIXAS - PESSOAL CIVIL		3.1.90.11.00	725.000,00			
	OBRIGAÇÕES PATRONAIS		3.1.90.13.00	270.000,00			
	OUTRAS DESPESAS VARIÁVEIS - PESSOAL CIVIL		3.1.90.16.00	7.000,00			
	SENTENÇAS JUDICIAIS		3.1.90.91.00	42.000,00			
	DESPESAS DE EXERCÍCIOS ANTERIORES		3.1.90.92.00	20.600,00			
	INDENIZAÇÕES E RESTITUIÇÕES TRABALHISTAS		3.1.90.94.00	5.000,00			
3	OUTRAS DESPESAS CORRENTES				1.230.900,00		
	DIÁRIAS - CIVIL		3.3.90.14.00	30.900,00			
	MATERIAL DE CONSUMO		3.3.90.30.00	185.400,00			
	PASSAGENS E DESPESAS COM LOCOMOÇÃO		3.3.90.33.00	110.000,00			
	SERVIÇOS DE CONSULTORIA		3.3.90.35.00	360.500,00			
	OUTROS SERVIÇOS DE TERCEIROS - PESSOA FÍSICA		3.3.90.36.00	41.200,00			
	OUTROS SERVIÇOS DE TERCEIROS - PESSOA JURÍDICA		3.3.90.39.00	257.500,00			
	SERVIÇOS DE TECNOLOGIA DA INFORMAÇÃO E COMUNICAÇÃO		3.3.90.40.00	18.000,00			
	OBRIGAÇÕES TRIBUTÁRIAS E CONTRIBUTIVAS		3.3.90.47.00	185.400,00			
	DESPESAS DE EXERCÍCIOS ANTERIORES		3.3.90.92.00	12.000,00			
	INDENIZAÇÕES E RESTITUIÇÕES		3.3.90.93.00	30.000,00			
4	DESPESAS DE CAPIT					18.000,00	
4	INVESTIMENTOS				18.000,00		
	EQUIPAMENTOS E MATERIAL PERMANENTE		4.4.90.52.00	18.000,00			
PUBLICAÇÃO DOS ATOS OFICIAIS	04.122.0011.2061.0000						103.000,00
3	DESPESAS CORREN'					103.000,00	
3	OUTRAS DESPESAS CORRENTES				103.000,00		
	OUTROS SERVIÇOS DE TERCEIROS - PESSOA JURÍDICA		3.3.90.39.00	103.000,00			
CONTRIBUIÇÃO PARA A APPM	04.122.0011.2062.0000						30.900,00
3	DESPESAS CORREN'					30.900,00	
3	OUTRAS DESPESAS CORRENTES				30.900,00		
	OUTROS SERVIÇOS DE TERCEIROS - PESSOA JURÍDICA		3.3.90.39.00	30.900,00			
MANUTENÇÃO DA JUNTA DE SERVIÇO MILITAR	04.122.0011.2063.0000						26.298,50
3	DESPESAS CORREN'					25.298,50	
1	PESSOAL E ENCARGOS SOCIAIS				18.000,00		
	VENCIMENTOS E VANTAGENS FIXAS - PESSOAL CIVIL		3.1.90.11.00	18.000,00			
3	OUTRAS DESPESAS CORRENTES				7.298,50		
	DIÁRIAS - CIVIL		3.3.90.14.00	2.500,00			
	MATERIAL DE CONSUMO		3.3.90.30.00	2.500,00			
	OUTROS SERVIÇOS DE TERCEIROS - PESSOA FÍSICA		3.3.90.36.00	1.100,00			
	OUTROS SERVIÇOS DE TERCEIROS - PESSOA JURÍDICA		3.3.90.39.00	1.198,50			
4	DESPESAS DE CAPIT					1.000,00	
4	INVESTIMENTOS				1.000,00		
	EQUIPAMENTOS E MATERIAL PERMANENTE		4.4.90.52.00	1.000,00			
ENCARGOS COM AMORTIZAÇÕES E JUROS DA DÍVIDA INTERNA	28.843.0022.2047.0000						135.000,00

PREF MUNIC DE TANQUE DO PIAUI

RUA 1º DE OUTUBRO, 168 - CNPJ:01612616/0001-86

Orçamento Programa - Exercício de 2022

Page 5

QUADRO AUXILIAR DE DETALHAMENTO DA DESPESA

Lei: , Data: 31/08/2020

PODER	02	PODER EXECUTIVO
ORGÃO	03	SECRETARIA MUNICIPAL DE EDUCAÇÃO
UNIDADE	00	SECRETARIA MUNICIPAL DE EDUCAÇÃO

Aplicacao Programada	Proj/Ativ	Finalidade	Categoria	Detalhada	TotalGrupo	Total Categ.	Total Func.
		F.R. - C.A.					
MANUTENÇÃO DA SECRETARIA MUNICIPAL DE EDUCAÇÃO	12.122.0011.2059.0000						100.600,00
3	DESPESAS CORREN'					95.600,00	
1	PESSOAL E ENCARGOS SOCIAIS				38.700,00		
	CONTRATAÇÃO POR TEMPO DETERMINADO		3.1.90.04.00	5.000,00			
	VENCIMENTOS E VANTAGENS FIXAS - PESSOAL CIVIL		3.1.90.11.00	20.600,00			
	OBRIGAÇÕES PATRONAIS		3.1.90.13.00	12.000,00			
	OUTRAS DESPESAS VARIÁVEIS - PESSOAL CIVIL		3.1.90.16.00	1.100,00			
3	OUTRAS DESPESAS CORRENTES				56.900,00		
	DIÁRIAS - CIVIL		3.3.90.14.00	3.000,00			
	MATERIAL DE CONSUMO		3.3.90.30.00	30.900,00			
	PASSAGENS E DESPESAS COM LOCOMOÇÃO		3.3.90.33.00	3.000,00			
	OUTROS SERVIÇOS DE TERCEIROS - PESSOA FÍSICA		3.3.90.36.00	12.000,00			
	OUTROS SERVIÇOS DE TERCEIROS - PESSOA JURÍDICA		3.3.90.39.00	8.000,00			
4	DESPESAS DE CAPIT					5.000,00	
4	INVESTIMENTOS				5.000,00		
	EQUIPAMENTOS E MATERIAL PERMANENTE		4.4.90.52.00	5.000,00			
AQUISIÇÃO DE VEICULO AUTOMOTOR	12.361.0005.1002.0000						30.900,00
4	DESPESAS DE CAPIT					30.900,00	
4	INVESTIMENTOS				30.900,00		
	EQUIPAMENTOS E MATERIAL PERMANENTE		4.4.90.52.00	30.900,00			
CONSTRUÇÃO, AMPLIAÇÃO E RECUPERAÇÃO DE UNIDADE ESCOLARES	12.361.0005.1011.0000						76.800,00
4	DESPESAS DE CAPIT					76.800,00	
4	INVESTIMENTOS				66.800,00		
	OBRAS E INSTALAÇÕES		4.4.90.51.00	61.800,00			
	AQUISIÇÃO DE IMÓVEIS		4.4.90.61.00	5.000,00			
5	INVERSÕES FINANCEIRAS				10.000,00		
	AQUISIÇÃO DE IMÓVEIS		4.5.90.61.00	10.000,00			
CONSTRUÇÃO, AMPLIAÇÃO E RECUPERAÇÃO DE UNIDADE ESCOLARES- FUNDEF	12.361.0005.1039.0000						2.209.391,50
4	DESPESAS DE CAPIT					2.209.391,50	
4	INVESTIMENTOS				2.209.391,50		
	OBRAS E INSTALAÇÕES		4.4.90.51.00	1.550.191,50			
	EQUIPAMENTOS E MATERIAL PERMANENTE		4.4.90.52.00	556.200,00			
	AQUISIÇÃO DE IMÓVEIS		4.4.90.61.00	103.000,00			
CONSTRUÇÃO E/OU AMPLIAÇÃO DE QUADRA POLIESPORTIVA EM U. ESCOLARES	12.361.0005.1040.0000						32.600,00
4	DESPESAS DE CAPIT					32.600,00	
4	INVESTIMENTOS				32.600,00		
	OBRAS E INSTALAÇÕES		4.4.90.51.00	20.600,00			
	OBRAS E INSTALAÇÕES		4.4.90.51.00	12.000,00			
MANUTENÇÃO E DESENVOLVIMENTO DO ENSINO FUNDAMENTAL	12.361.0005.2024.0000						1.200.800,00
3	DESPESAS CORREN'					1.174.800,00	
1	PESSOAL E ENCARGOS SOCIAIS				696.800,00		
	CONTRATAÇÃO POR TEMPO DETERMINADO		3.1.90.04.00	82.400,00			
	VENCIMENTOS E VANTAGENS FIXAS - PESSOAL CIVIL		3.1.90.11.00	391.400,00			
	OBRIGAÇÕES PATRONAIS		3.1.90.13.00	206.000,00			
	OUTRAS DESPESAS VARIÁVEIS - PESSOAL CIVIL		3.1.90.16.00	2.000,00			
	SENTENÇAS JUDICIAIS		3.1.90.91.00	3.000,00			
	DESPESAS DE EXERCÍCIOS ANTERIORES		3.1.90.92.00	12.000,00			

PREF MUNIC DE TANQUE DO PIAUI

RUA 1º DE OUTUBRO, 168 - CNPJ:01612616/0001-86

Orçamento Programa - Exercício de 2022

Page 6

QUADRO AUXILIAR DE DETALHAMENTO DA DESPESA

Lei: , Data: 31/08/2020

PODER	02	PODER EXECUTIVO					
ORGÃO	03	SECRETARIA MUNICIPAL DE EDUCAÇÃO					
UNIDADE	00	SECRETARIA MUNICIPAL DE EDUCAÇÃO					
Aplicacao Programada	Proj/Ativ	Finalidade	Categoria	Detalhada	TotalGrupo	Total Categ.	Total Func.
		F.R. - C.A.					
MANUTENÇÃO E DESENVOLVIMENTO DO ENSINO FUNDAMENTAL	12.361.0005.2024.0000						1.200.800,00
3	DESPESAS CORREN'					1.174.800,00	
3	OUTRAS DESPESAS CORRENTES				478.000,00		
	DIÁRIAS - CIVIL		3.3.90.14.00	15.000,00			
	MATERIAL DE CONSUMO		3.3.90.30.00	154.500,00			
	PREMIAÇÕES CULTURAIS, ARTÍSTICAS, CIENTÍFICAS, DESPORTI		3.3.90.31.00	5.000,00			
	PASSAGENS E DESPESAS COM LOCOMOÇÃO		3.3.90.33.00	61.800,00			
	OUTROS SERVIÇOS DE TERCEIROS - PESSOA FÍSICA		3.3.90.36.00	123.600,00			
	OUTROS SERVIÇOS DE TERCEIROS - PESSOA JURÍDICA		3.3.90.39.00	103.000,00			
	SERVIÇOS DE TECNOLOGIA DA INFORMAÇÃO E COMUNICAÇÃO		3.3.90.40.00	2.000,00			
	OBRIGAÇÕES TRIBUTÁRIAS E CONTRIBUTIVAS		3.3.90.47.00	12.000,00			
	DESPESAS DE EXERCÍCIOS ANTERIORES		3.3.90.92.00	1.100,00			
4	DESPESAS DE CAPIT					26.000,00	
4	INVESTIMENTOS				26.000,00		
	EQUIPAMENTOS E MATERIAL PERMANENTE		4.4.90.52.00	26.000,00			
MANUTENÇÃO DO PROGRAMA PROJovem CAMPO	12.361.0005.2072.0000						53.600,00
3	DESPESAS CORREN'					53.600,00	
1	PESSOAL E ENCARGOS SOCIAIS				12.000,00		
	CONTRATAÇÃO POR TEMPO DETERMINADO		3.1.90.04.00	12.000,00			
3	OUTRAS DESPESAS CORRENTES				41.600,00		
	MATERIAL DE CONSUMO		3.3.90.30.00	20.600,00			
	OUTROS SERVIÇOS DE TERCEIROS - PESSOA FÍSICA		3.3.90.36.00	9.000,00			
	OUTROS SERVIÇOS DE TERCEIROS - PESSOA JURÍDICA		3.3.90.39.00	12.000,00			
MANUTENÇÃO DO SISTEMA MUNICIPAL DE ENSINO - FUNDEF	12.361.0005.2077.0000						896.100,00
3	DESPESAS CORREN'					690.100,00	
3	OUTRAS DESPESAS CORRENTES				690.100,00		
	MATERIAL DE CONSUMO		3.3.90.30.00	309.000,00			
	PASSAGENS E DESPESAS COM LOCOMOÇÃO		3.3.90.33.00	123.600,00			
	OUTROS SERVIÇOS DE TERCEIROS - PESSOA FÍSICA		3.3.90.36.00	154.500,00			
	OUTROS SERVIÇOS DE TERCEIROS - PESSOA JURÍDICA		3.3.90.39.00	103.000,00			
4	DESPESAS DE CAPIT					206.000,00	
4	INVESTIMENTOS				206.000,00		
	EQUIPAMENTOS E MATERIAL PERMANENTE		4.4.90.52.00	206.000,00			
AÇÕES DO PROGRAMA NAC. ALIMENTAÇÃO ESCOLAR - PNAE	12.361.0006.2027.0000						40.000,00
3	DESPESAS CORREN'					40.000,00	
3	OUTRAS DESPESAS CORRENTES				40.000,00		
	MATERIAL DE CONSUMO		3.3.90.30.00	40.000,00			
AÇÕES DO PROGRAMA DINHEIRO DIR. NA ESCOLA - PDDE	12.361.0006.2028.0000						16.500,00
3	DESPESAS CORREN'					15.000,00	
3	OUTRAS DESPESAS CORRENTES				15.000,00		
	MATERIAL DE CONSUMO		3.3.90.30.00	6.000,00			
	OUTROS SERVIÇOS DE TERCEIROS - PESSOA FÍSICA		3.3.90.36.00	7.000,00			
	OUTROS SERVIÇOS DE TERCEIROS - PESSOA JURÍDICA		3.3.90.39.00	2.000,00			
4	DESPESAS DE CAPIT					1.500,00	
4	INVESTIMENTOS				1.500,00		
	EQUIPAMENTOS E MATERIAL PERMANENTE		4.4.90.52.00	1.500,00			
AÇÕES DO PROGRAMA SALÁRIO EDUCAÇÃO	12.361.0006.2029.0000						94.100,00
3	DESPESAS CORREN'					78.100,00	

PREF MUNIC DE TANQUE DO PIAUI

RUA 1º DE OUTUBRO, 168 - CNPJ:01612616/0001-86

Orçamento Programa - Exercício de 2022

Page 7

QUADRO AUXILIAR DE DETALHAMENTO DA DESPESA

Lei: , Data: 31/08/2020

PODER	02	PODER EXECUTIVO
ORGÃO	03	SECRETARIA MUNICIPAL DE EDUCAÇÃO
UNIDADE	00	SECRETARIA MUNICIPAL DE EDUCAÇÃO

Aplicacao Programada	Proj/Ativ	Finalidade	Categoria	Detalhada	TotalGrupo	Total Categ.	Total Func.
		F.R. - C.A.					
AÇÕES DO PROGRAMA SALÁRIO EDUCAÇÃO	12.361.0006.2029.0000						94.100,00
3	DESPESAS CORREN'					78.100,00	
3	OUTRAS DESPESAS CORRENTES				78.100,00		
	DIÁRIAS - CIVIL		3.3.90.14.00	1.100,00			
	MATERIAL DE CONSUMO		3.3.90.30.00	43.000,00			
	OUTROS SERVIÇOS DE TERCEIROS - PESSOA FÍSICA		3.3.90.36.00	18.000,00			
	OUTROS SERVIÇOS DE TERCEIROS - PESSOA JURÍDICA		3.3.90.39.00	16.000,00			
4	DESPESAS DE CAPIT					16.000,00	
4	INVESTIMENTOS				16.000,00		
	EQUIPAMENTOS E MATERIAL PERMANENTE		4.4.90.52.00	16.000,00			
AÇÕES DO PROGRAMA PNATE	12.361.0006.2031.0000						103.200,00
3	DESPESAS CORREN'					103.200,00	
3	OUTRAS DESPESAS CORRENTES				103.200,00		
	MATERIAL DE CONSUMO		3.3.90.30.00	20.600,00			
	PASSAGENS E DESPESAS COM LOCOMOÇÃO		3.3.90.33.00	50.000,00			
	OUTROS SERVIÇOS DE TERCEIROS - PESSOA FÍSICA		3.3.90.36.00	12.000,00			
	OUTROS SERVIÇOS DE TERCEIROS - PESSOA JURÍDICA		3.3.90.39.00	20.600,00			
MANUT. DO PROG. ESTADUAL DE TRANSP. ESCOLAR - PROETE	12.362.0006.2058.0000						98.500,00
3	DESPESAS CORREN'					98.500,00	
3	OUTRAS DESPESAS CORRENTES				98.500,00		
	MATERIAL DE CONSUMO		3.3.90.30.00	51.500,00			
	PASSAGENS E DESPESAS COM LOCOMOÇÃO		3.3.90.33.00	5.000,00			
	OUTROS SERVIÇOS DE TERCEIROS - PESSOA FÍSICA		3.3.90.36.00	12.000,00			
	OUTROS SERVIÇOS DE TERCEIROS - PESSOA JURÍDICA		3.3.90.39.00	30.000,00			
MANUTENÇÃO DO ENSINO INFANTIL	12.365.0006.2060.0000						131.900,00
3	DESPESAS CORREN'					128.900,00	
1	PESSOAL E ENCARGOS SOCIAIS				85.400,00		
	CONTRATAÇÃO POR TEMPO DETERMINADO		3.1.90.04.00	3.000,00			
	VENCIMENTOS E VANTAGENS FIXAS - PESSOAL CIVIL		3.1.90.11.00	61.800,00			
	OBRIGAÇÕES PATRONAIS		3.1.90.13.00	20.600,00			
3	OUTRAS DESPESAS CORRENTES				43.500,00		
	DIÁRIAS - CIVIL		3.3.90.14.00	2.500,00			
	MATERIAL DE CONSUMO		3.3.90.30.00	12.000,00			
	PASSAGENS E DESPESAS COM LOCOMOÇÃO		3.3.90.33.00	3.000,00			
	OUTROS SERVIÇOS DE TERCEIROS - PESSOA FÍSICA		3.3.90.36.00	12.000,00			
	OUTROS SERVIÇOS DE TERCEIROS - PESSOA JURÍDICA		3.3.90.39.00	12.000,00			
	DESPESAS DE EXERCÍCIOS ANTERIORES		3.3.90.92.00	2.000,00			
4	DESPESAS DE CAPIT					3.000,00	
4	INVESTIMENTOS				3.000,00		
	EQUIPAMENTOS E MATERIAL PERMANENTE		4.4.90.52.00	3.000,00			
AÇÕES DO PROGRAMA NAC. ALIM. ESCOLAR - PNAE - PRÉ-ESCOLAR	12.365.0006.2074.0000						12.000,00
3	DESPESAS CORREN'					12.000,00	
3	OUTRAS DESPESAS CORRENTES				12.000,00		
	MATERIAL DE CONSUMO		3.3.90.30.00	12.000,00			
AÇÕES DO PROGRAMA NAC. ALIM. ESCOLAR - PNAE - CRECHE	12.365.0006.2075.0000						5.000,00
3	DESPESAS CORREN'					5.000,00	
3	OUTRAS DESPESAS CORRENTES				5.000,00		
	MATERIAL DE CONSUMO		3.3.90.30.00	5.000,00			

PREF MUNIC DE TANQUE DO PIAUI

RUA 1º DE OUTUBRO, 168 - CNPJ:01612616/0001-86

Orçamento Programa - Exercício de 2022

Page 8

QUADRO AUXILIAR DE DETALHAMENTO DA DESPESA

Lei: , Data: 31/08/2020

PODER	02	PODER EXECUTIVO
ORGÃO	03	SECRETARIA MUNICIPAL DE EDUCAÇÃO
UNIDADE	00	SECRETARIA MUNICIPAL DE EDUCAÇÃO

Aplicacao Programada	Proj/Ativ	Finalidade	Categoria	Detalhada	TotalGrupo	Total Categ.	Total Func.
		F.R. - C.A.					
AÇÕES DO PROGRAMA NAC. ALIM. ESCOLAR - PNAE - CRECHE	12.365.0006.2075.0000						5.000,00
CONSTRUÇÃO E RECUP. DE UNIDADES PRÉ-ESCOLARES	12.365.0026.1015.0000						30.900,00
4 DESPESAS DE CAPIT						30.900,00	
4 INVESTIMENTOS					30.900,00		
OBRAS E INSTALAÇÕES			4.4.90.51.00	30.900,00			
MANUTENÇÃO DO PROGRAMA BRASIL CARINHOSO	12.365.0026.2071.0000						42.600,00
3 DESPESAS CORREN'						42.600,00	
1 PESSOAL E ENCARGOS SOCIAIS					20.600,00		
CONTRATAÇÃO POR TEMPO DETERMINADO			3.1.90.04.00	20.600,00			
3 OUTRAS DESPESAS CORRENTES					22.000,00		
MATERIAL DE CONSUMO			3.3.90.30.00	8.000,00			
OUTROS SERVIÇOS DE TERCEIROS - PESSOA FÍSICA			3.3.90.36.00	5.000,00			
OUTROS SERVIÇOS DE TERCEIROS - PESSOA JURÍDICA			3.3.90.39.00	9.000,00			
MANUTENÇÃO DO ENSINO DE JOVENS E ADULTOS - EJA	12.366.0006.2033.0000						103.100,00
3 DESPESAS CORREN'						97.100,00	
1 PESSOAL E ENCARGOS SOCIAIS					70.600,00		
CONTRATAÇÃO POR TEMPO DETERMINADO			3.1.90.04.00	9.000,00			
VENCIMENTOS E VANTAGENS FIXAS - PESSOAL CIVIL			3.1.90.11.00	51.500,00			
OBRIGAÇÕES PATRONAIS			3.1.90.13.00	9.000,00			
OUTRAS DESPESAS VARIÁVEIS - PESSOAL CIVIL			3.1.90.16.00	1.100,00			
3 OUTRAS DESPESAS CORRENTES					26.500,00		
DIÁRIAS - CIVIL			3.3.90.14.00	3.000,00			
MATERIAL DE CONSUMO			3.3.90.30.00	6.000,00			
PASSAGENS E DESPESAS COM LOCOMOÇÃO			3.3.90.33.00	2.500,00			
OUTROS SERVIÇOS DE TERCEIROS - PESSOA FÍSICA			3.3.90.36.00	6.000,00			
OUTROS SERVIÇOS DE TERCEIROS - PESSOA JURÍDICA			3.3.90.39.00	9.000,00			
4 DESPESAS DE CAPIT						6.000,00	
4 INVESTIMENTOS					6.000,00		
EQUIPAMENTOS E MATERIAL PERMANENTE			4.4.90.52.00	6.000,00			
AÇÕES DO PROGRAMA NAC. ALIM. ESCOLAR - PNAE - EJA	12.366.0006.2076.0000						4.000,00
3 DESPESAS CORREN'						4.000,00	
3 OUTRAS DESPESAS CORRENTES					4.000,00		
MATERIAL DE CONSUMO			3.3.90.30.00	4.000,00			
CONSTRUÇÃO DE CAMPOS E QUADRAS POLIESPORTIVAS	27.812.0021.1035.0000						80.000,00
4 DESPESAS DE CAPIT						80.000,00	
4 INVESTIMENTOS					80.000,00		
OBRAS E INSTALAÇÕES			4.4.90.51.00	80.000,00			
MANUTENÇÃO DAS ATIVIDADES ESPORTIVAS	27.812.0021.2046.0000						23.900,00
3 DESPESAS CORREN'						22.800,00	
1 PESSOAL E ENCARGOS SOCIAIS					4.100,00		
VENCIMENTOS E VANTAGENS FIXAS - PESSOAL CIVIL			3.1.90.11.00	3.000,00			
OUTRAS DESPESAS VARIÁVEIS - PESSOAL CIVIL			3.1.90.16.00	1.100,00			

PREF MUNIC DE TANQUE DO PIAUI

RUA 1º DE OUTUBRO, 168 - CNPJ:01612616/0001-86

Orçamento Programa - Exercício de 2022

Page 9

QUADRO AUXILIAR DE DETALHAMENTO DA DESPESA

Lei: , Data: 31/08/2020

PODER	02	PODER EXECUTIVO
ORGÃO	03	SECRETARIA MUNICIPAL DE EDUCAÇÃO
UNIDADE	00	SECRETARIA MUNICIPAL DE EDUCAÇÃO

Aplicacao Programada	Proj/Ativ	Finalidade	Categoria	Detalhada	TotalGrupo	Total Categ.	Total Func.
		F.R. - C.A.					
MANUTENÇÃO DAS ATIVIDADES ESPORTIVAS	27.812.0021.2046.0000						23.900,00
3	DESPESAS CORREN'					22.800,00	
3	OUTRAS DESPESAS CORRENTES				18.700,00		
	DIÁRIAS - CIVIL		3.3.90.14.00	2.500,00			
	MATERIAL DE CONSUMO		3.3.90.30.00	11.000,00			
	PREMIAÇÕES CULTURAIS, ARTÍSTICAS, CIENTÍFICAS, DESPORTI		3.3.90.31.00	1.100,00			
	OUTROS SERVIÇOS DE TERCEIROS - PESSOA FÍSICA		3.3.90.36.00	3.000,00			
	OUTROS SERVIÇOS DE TERCEIROS - PESSOA JURÍDICA		3.3.90.39.00	1.100,00			
4	DESPESAS DE CAPIT						1.100,00
4	INVESTIMENTOS				1.100,00		
	EQUIPAMENTOS E MATERIAL PERMANENTE		4.4.90.52.00	1.100,00			
TOTAL							5.386.491,50

PREF MUNIC DE TANQUE DO PIAUI

RUA 1º DE OUTUBRO, 168 - CNPJ:01612616/0001-86

Orçamento Programa - Exercício de 2022

Page 10

QUADRO AUXILIAR DE DETALHAMENTO DA DESPESA

Lei: , Data: 31/08/2020

PODER	02	PODER EXECUTIVO
ORGÃO	03	SECRETARIA MUNICIPAL DE EDUCAÇÃO
UNIDADE	02	FUNDO DE MANUT. E DES. DO ENSINO BÁSICO - FUNDEB

Aplicacao Programada	Proj/Ativ	Finalidade	Categoria	Detalhada	TotalGrupo	Total Categ.	Total Func.
		F.R. - C.A.					
AQUISIÇÃO DE VEICULO AUTOMOTOR	12.361.0005.1002.0000						124.060,00
4 DESPESAS DE CAPIT						124.060,00	
4 INVESTIMENTOS					124.060,00		
EQUIPAMENTOS E MATERIAL PERMANENTE			4.4.90.52.00	124.060,00			
CONSTRUÇÃO, AMPLIAÇÃO E RECUPERAÇÃO DE UNIDADES ESCOLARES-40% FUNDEB	12.361.0005.1012.0000						16.100,00
4 DESPESAS DE CAPIT						16.100,00	
4 INVESTIMENTOS					15.000,00		
OBRAS E INSTALAÇÕES			4.4.90.51.00	12.000,00			
AQUISIÇÃO DE IMÓVEIS			4.4.90.61.00	3.000,00			
5 INVERSÕES FINANCEIRAS					1.100,00		
AQUISIÇÃO DE IMÓVEIS			4.5.90.61.00	1.100,00			
REMUN. DO MAGISTÉRIO-ENSINO FUNDAMENTAL-FUNDEB 60%	12.361.0005.2037.0000						1.491.100,00
3 DESPESAS CORREN'						1.491.100,00	
1 PESSOAL E ENCARGOS SOCIAIS					1.491.100,00		
VENCIMENTOS E VANTAGENS FIXAS - PESSOAL CIVIL			3.1.90.11.00	1.000.000,00			
VENCIMENTOS E VANTAGENS FIXAS - PESSOAL CIVIL			3.1.90.11.00	50.000,00			
VENCIMENTOS E VANTAGENS FIXAS - PESSOAL CIVIL			3.1.90.11.00	40.000,00			
OBRIGAÇÕES PATRONAIS			3.1.90.13.00	350.000,00			
OBRIGAÇÕES PATRONAIS			3.1.90.13.00	25.000,00			
OBRIGAÇÕES PATRONAIS			3.1.90.13.00	25.000,00			
OUTRAS DESPESAS VARIÁVEIS - PESSOAL CIVIL			3.1.90.16.00	1.100,00			
MANUT. E DESENV. DO ENSINO FUNDAMENTAL - FUNDEB 40%	12.361.0005.2039.0000						432.600,00
3 DESPESAS CORREN'						400.600,00	
1 PESSOAL E ENCARGOS SOCIAIS					385.500,00		
CONTRATAÇÃO POR TEMPO DETERMINADO			3.1.90.04.00	1.100,00			
VENCIMENTOS E VANTAGENS FIXAS - PESSOAL CIVIL			3.1.90.11.00	309.000,00			
OBRIGAÇÕES PATRONAIS			3.1.90.13.00	72.100,00			
OUTRAS DESPESAS VARIÁVEIS - PESSOAL CIVIL			3.1.90.16.00	1.100,00			
SENTENÇAS JUDICIAIS			3.1.90.91.00	1.100,00			
DESPESAS DE EXERCÍCIOS ANTERIORES			3.1.90.92.00	1.100,00			
3 OUTRAS DESPESAS CORRENTES					15.100,00		
DIÁRIAS - CIVIL			3.3.90.14.00	1.100,00			
MATERIAL DE CONSUMO			3.3.90.30.00	5.000,00			
PASSAGENS E DESPESAS COM LOCOMOÇÃO			3.3.90.33.00	2.000,00			
OUTROS SERVIÇOS DE TERCEIROS - PESSOA FÍSICA			3.3.90.36.00	2.000,00			
OUTROS SERVIÇOS DE TERCEIROS - PESSOA JURÍDICA			3.3.90.39.00	2.000,00			
SERVIÇOS DE TECNOLOGIA DA INFORMAÇÃO E COMUNICAÇÃO			3.3.90.40.00	3.000,00			
4 DESPESAS DE CAPIT						32.000,00	
4 INVESTIMENTOS					32.000,00		
EQUIPAMENTOS E MATERIAL PERMANENTE			4.4.90.52.00	32.000,00			
CONST., AMPL. E REC. DE UNIDADES PRÉ-ESCOLARES-40% FUNDEB	12.365.0026.1016.0000						10.000,00
4 DESPESAS DE CAPIT						10.000,00	
4 INVESTIMENTOS					5.000,00		
OBRAS E INSTALAÇÕES			4.4.90.51.00	2.000,00			
AQUISIÇÃO DE IMÓVEIS			4.4.90.61.00	3.000,00			
5 INVERSÕES FINANCEIRAS					5.000,00		
AQUISIÇÃO DE IMÓVEIS			4.5.90.61.00	5.000,00			
REMUN. DO MAGISTÉRIO-ENSINO INFANTIL - FUNDEB	12.365.0026.2036.0000						532.400,00

PREF MUNIC DE TANQUE DO PIAUI

RUA 1º DE OUTUBRO, 168 - CNPJ:01612616/0001-86

Orçamento Programa - Exercício de 2022

Page 11

QUADRO AUXILIAR DE DETALHAMENTO DA DESPESA

Lei: , Data: 31/08/2020

PODER	02	PODER EXECUTIVO
ORGÃO	03	SECRETARIA MUNICIPAL DE EDUCAÇÃO
UNIDADE	02	FUNDO DE MANUT. E DES. DO ENSINO BÁSICO - FUNDEB

Aplicacao Programada	Proj/Ativ	Finalidade	Categoria	Detalhada	TotalGrupo	Total Categ.	Total Func.
		F.R. - C.A.					
60%	3	DESPESAS CORREN'					532.400,00
	1	PESSOAL E ENCARGOS SOCIAIS					532.400,00
		CONTRATAÇÃO POR TEMPO DETERMINADO	3.1.90.04.00	1.100,00			
		VENCIMENTOS E VANTAGENS FIXAS - PESSOAL CIVIL	3.1.90.11.00	210.000,00			
		VENCIMENTOS E VANTAGENS FIXAS - PESSOAL CIVIL	3.1.90.11.00	238.000,00			
		VENCIMENTOS E VANTAGENS FIXAS - PESSOAL CIVIL	3.1.90.11.00	80.000,00			
		OBRIGAÇÕES PATRONAIS	3.1.90.13.00	1.100,00			
		OUTRAS DESPESAS VARIÁVEIS - PESSOAL CIVIL	3.1.90.16.00	1.100,00			
		DESPESAS DE EXERCÍCIOS ANTERIORES	3.1.90.92.00	1.100,00			
MANUT. E DESENVIMENTO DO ENSINO INFANTIL - FUNDEB 40%	12.365.0026.2038.0000						131.600,00
60%	3	DESPESAS CORREN'					131.600,00
	1	PESSOAL E ENCARGOS SOCIAIS					123.300,00
		CONTRATAÇÃO POR TEMPO DETERMINADO	3.1.90.04.00	1.100,00			
		VENCIMENTOS E VANTAGENS FIXAS - PESSOAL CIVIL	3.1.90.11.00	60.000,00			
		VENCIMENTOS E VANTAGENS FIXAS - PESSOAL CIVIL	3.1.90.11.00	60.000,00			
		OBRIGAÇÕES PATRONAIS	3.1.90.13.00	1.100,00			
		DESPESAS DE EXERCÍCIOS ANTERIORES	3.1.90.92.00	1.100,00			
	3	OUTRAS DESPESAS CORRENTES					8.300,00
		DIÁRIAS - CIVIL	3.3.90.14.00	1.100,00			
		MATERIAL DE CONSUMO	3.3.90.30.00	1.100,00			
		OUTROS SERVIÇOS DE TERCEIROS - PESSOA FÍSICA	3.3.90.36.00	5.000,00			
		OUTROS SERVIÇOS DE TERCEIROS - PESSOA JURÍDICA	3.3.90.39.00	1.100,00			
MANUTENÇÃO DO ENSINO DE JOVENS E ADULTOS - 60%	12.366.0005.2067.0000						310.000,00
60%	3	DESPESAS CORREN'					310.000,00
	1	PESSOAL E ENCARGOS SOCIAIS					310.000,00
		VENCIMENTOS E VANTAGENS FIXAS - PESSOAL CIVIL	3.1.90.11.00	300.000,00			
		OBRIGAÇÕES PATRONAIS	3.1.90.13.00	10.000,00			
MANUTENÇÃO DO ENSINO DE JOVENS E ADULTOS - 40%	12.366.0005.2068.0000						145.100,00
40%	3	DESPESAS CORREN'					145.100,00
	1	PESSOAL E ENCARGOS SOCIAIS					105.000,00
		VENCIMENTOS E VANTAGENS FIXAS - PESSOAL CIVIL	3.1.90.11.00	100.000,00			
		OBRIGAÇÕES PATRONAIS	3.1.90.13.00	5.000,00			
	3	OUTRAS DESPESAS CORRENTES					40.100,00
		DIÁRIAS - CIVIL	3.3.90.14.00	1.100,00			
		MATERIAL DE CONSUMO	3.3.90.30.00	20.000,00			
		PASSAGENS E DESPESAS COM LOCOMOÇÃO	3.3.90.33.00	11.000,00			
		OUTROS SERVIÇOS DE TERCEIROS - PESSOA FÍSICA	3.3.90.36.00	3.000,00			
		OUTROS SERVIÇOS DE TERCEIROS - PESSOA JURÍDICA	3.3.90.39.00	5.000,00			
TOTAL							3.192.960,00

PREF MUNIC DE TANQUE DO PIAUI

RUA 1º DE OUTUBRO, 168 - CNPJ:01612616/0001-86

Orçamento Programa - Exercício de 2022

Page 12

QUADRO AUXILIAR DE DETALHAMENTO DA DESPESA

Lei: , Data: 31/08/2020

PODER	02	PODER EXECUTIVO
ORGÃO	04	SECRETARIA MUNICIPAL DE SAÚDE
UNIDADE	01	FUNDO MUNICIPAL DE SAÚDE

Aplicacao Programada	Proj/Ativ	Finalidade	Categoria	Detalhada	TotalGrupo	Total Categ.	Total Func.
		F.R. - C.A.					
AQUISIÇÃO DE VEICULO AUTOMOTOR	10.301.0003.1002.0000						16.000,00
4	4	DESPESAS DE CAPIT				16.000,00	
	4	4	INVESTIMENTOS		16.000,00		
		EQUIPAMENTOS E MATERIAL PERMANENTE	4.4.90.52.00	16.000,00			
CONSTRUÇÃO E RECUPERAÇÃO DE UNIDADES DE SAÚDE	10.301.0003.1009.0000						138.900,00
4	4	DESPESAS DE CAPIT				138.900,00	
	4	4	INVESTIMENTOS		138.900,00		
		OBRAS E INSTALAÇÕES	4.4.90.51.00	51.500,00			
		OBRAS E INSTALAÇÕES	4.4.90.51.00	82.400,00			
		AQUISIÇÃO DE IMÓVEIS	4.4.90.61.00	5.000,00			
MANUTENÇÃO DAS AÇÕES DO SAMU	10.301.0003.2049.0000						330.200,00
3	3	DESPESAS CORREN'				328.200,00	
	1	1	PESSOAL E ENCARGOS SOCIAIS		248.100,00		
		CONTRATAÇÃO POR TEMPO DETERMINADO	3.1.90.04.00	170.000,00			
		VENCIMENTOS E VANTAGENS FIXAS - PESSOAL CIVIL	3.1.90.11.00	40.000,00			
		OBRIGAÇÕES PATRONAIS	3.1.90.13.00	37.000,00			
		OUTRAS DESPESAS VARIÁVEIS - PESSOAL CIVIL	3.1.90.16.00	1.100,00			
	3	3	OUTRAS DESPESAS CORRENTES		80.100,00		
		DIÁRIAS - CIVIL	3.3.90.14.00	4.000,00			
		MATERIAL DE CONSUMO	3.3.90.30.00	18.500,00			
		PASSAGENS E DESPESAS COM LOCOMOÇÃO	3.3.90.33.00	1.100,00			
		OUTROS SERVIÇOS DE TERCEIROS - PESSOA FÍSICA	3.3.90.36.00	30.900,00			
		OUTROS SERVIÇOS DE TERCEIROS - PESSOA JURÍDICA	3.3.90.39.00	20.600,00			
		OBRIGAÇÕES TRIBUTÁRIAS E CONTRIBUTIVAS	3.3.90.47.00	5.000,00			
	4	4	DESPESAS DE CAPIT			2.000,00	
	4	4	INVESTIMENTOS		2.000,00		
		EQUIPAMENTOS E MATERIAL PERMANENTE	4.4.90.52.00	2.000,00			
MANUTENÇÃO DAS AÇÕES DA ATENÇÃO BÁSICA DE SAÚDE	10.301.0003.2050.0000						1.202.500,00
3	3	DESPESAS CORREN'				1.176.500,00	
	1	1	PESSOAL E ENCARGOS SOCIAIS		195.000,00		
		CONTRATAÇÃO POR TEMPO DETERMINADO	3.1.90.04.00	12.000,00			
		VENCIMENTOS E VANTAGENS FIXAS - PESSOAL CIVIL	3.1.90.11.00	100.000,00			
		OBRIGAÇÕES PATRONAIS	3.1.90.13.00	70.000,00			
		OUTRAS DESPESAS VARIÁVEIS - PESSOAL CIVIL	3.1.90.16.00	9.000,00			
		DESPESAS DE EXERCÍCIOS ANTERIORES	3.1.90.92.00	4.000,00			
	3	3	OUTRAS DESPESAS CORRENTES		981.500,00		
		DIÁRIAS - CIVIL	3.3.90.14.00	10.000,00			
		MATERIAL DE CONSUMO	3.3.90.30.00	280.000,00			
		MATERIAL DE CONSUMO	3.3.90.30.00	51.500,00			
		PASSAGENS E DESPESAS COM LOCOMOÇÃO	3.3.90.33.00	40.000,00			
		OUTROS SERVIÇOS DE TERCEIROS - PESSOA FÍSICA	3.3.90.36.00	80.000,00			
		OUTROS SERVIÇOS DE TERCEIROS - PESSOA FÍSICA	3.3.90.36.00	300.000,00			
		OUTROS SERVIÇOS DE TERCEIROS - PESSOA JURÍDICA	3.3.90.39.00	154.500,00			
		OUTROS SERVIÇOS DE TERCEIROS - PESSOA JURÍDICA	3.3.90.39.00	30.900,00			
		SERVIÇOS DE TECNOLOGIA DA INFORMAÇÃO E COMUNICAÇÃO	3.3.90.40.00	12.000,00			
		OBRIGAÇÕES TRIBUTÁRIAS E CONTRIBUTIVAS	3.3.90.47.00	20.600,00			
		DESPESAS DE EXERCÍCIOS ANTERIORES	3.3.90.92.00	2.000,00			
	4	4	DESPESAS DE CAPIT			26.000,00	
	4	4	INVESTIMENTOS		26.000,00		
		EQUIPAMENTOS E MATERIAL PERMANENTE	4.4.90.52.00	26.000,00			
MANUTENÇÃO DO FUNDO MUNICIPAL DE SAÚDE -	10.301.0003.2053.0000						1.939.800,00

PREF MUNIC DE TANQUE DO PIAUI

RUA 1º DE OUTUBRO, 168 - CNPJ:01612616/0001-86

Orçamento Programa - Exercício de 2022

Page 13

QUADRO AUXILIAR DE DETALHAMENTO DA DESPESA

Lei: , Data: 31/08/2020

PODER	02	PODER EXECUTIVO
ORGÃO	04	SECRETARIA MUNICIPAL DE SAÚDE
UNIDADE	01	FUNDO MUNICIPAL DE SAÚDE

Aplicacao Programada	Proj/Ativ	Finalidade	Categoria	Detalhada	TotalGrupo	Total Categ.	Total Func.
		F.R. - C.A.					
FMS							
3	DESPESAS CORREN'					1.919.200,00	
1	PESSOAL E ENCARGOS SOCIAIS				1.096.100,00		
	CONTRATAÇÃO POR TEMPO DETERMINADO		3.1.90.04.00	90.000,00			
	VENCIMENTOS E VANTAGENS FIXAS - PESSOAL CIVIL		3.1.90.11.00	750.000,00			
	OBRIGAÇÕES PATRONAIS		3.1.90.13.00	250.000,00			
	OUTRAS DESPESAS VARIÁVEIS - PESSOAL CIVIL		3.1.90.16.00	1.100,00			
	DESPESAS DE EXERCÍCIOS ANTERIORES		3.1.90.92.00	5.000,00			
3	OUTRAS DESPESAS CORRENTES				823.100,00		
	DIÁRIAS - CIVIL		3.3.90.14.00	16.500,00			
	MATERIAL DE CONSUMO		3.3.90.30.00	300.000,00			
	PASSAGENS E DESPESAS COM LOCOMOÇÃO		3.3.90.33.00	60.000,00			
	OUTROS SERVIÇOS DE TERCEIROS - PESSOA FÍSICA		3.3.90.36.00	300.000,00			
	OUTROS SERVIÇOS DE TERCEIROS - PESSOA JURÍDICA		3.3.90.39.00	123.600,00			
	SERVIÇOS DE TECNOLOGIA DA INFORMAÇÃO E COMUNICAÇÃO		3.3.90.40.00	5.000,00			
	OBRIGAÇÕES TRIBUTÁRIAS E CONTRIBUTIVAS		3.3.90.47.00	12.000,00			
	DESPESAS DE EXERCÍCIOS ANTERIORES		3.3.90.92.00	6.000,00			
4	DESPESAS DE CAPIT					20.600,00	
4	INVESTIMENTOS				20.600,00		
	EQUIPAMENTOS E MATERIAL PERMANENTE		4.4.90.52.00	20.600,00			
MANUTENÇÃO DAS AÇÕES DO PMAQ 10.301.0003.2078.0000 31.600,00							
3	DESPESAS CORREN'					31.600,00	
1	PESSOAL E ENCARGOS SOCIAIS				23.600,00		
	VENCIMENTOS E VANTAGENS FIXAS - PESSOAL CIVIL		3.1.90.11.00	20.600,00			
	OUTRAS DESPESAS VARIÁVEIS - PESSOAL CIVIL		3.1.90.16.00	3.000,00			
3	OUTRAS DESPESAS CORRENTES				8.000,00		
	MATERIAL DE CONSUMO		3.3.90.30.00	3.000,00			
	OUTROS SERVIÇOS DE TERCEIROS - PESSOA FÍSICA		3.3.90.36.00	2.000,00			
	OUTROS SERVIÇOS DE TERCEIROS - PESSOA JURÍDICA		3.3.90.39.00	3.000,00			
AÇÕES DE ASSISTÊNCIA FARMACÊUTICA 10.301.0004.2018.0000 37.000,00							
3	DESPESAS CORREN'					37.000,00	
3	OUTRAS DESPESAS CORRENTES				37.000,00		
	MATERIAL DE CONSUMO		3.3.90.30.00	37.000,00			
PROGRAMA DE AGENTES COMUNITÁRIO DE SAÚDE - PACS 10.301.0004.2019.0000 288.700,00							
3	DESPESAS CORREN'					287.600,00	
1	PESSOAL E ENCARGOS SOCIAIS				276.200,00		
	CONTRATAÇÃO POR TEMPO DETERMINADO		3.1.90.04.00	1.100,00			
	VENCIMENTOS E VANTAGENS FIXAS - PESSOAL CIVIL		3.1.90.11.00	12.000,00			
	VENCIMENTOS E VANTAGENS FIXAS - PESSOAL CIVIL		3.1.90.11.00	200.000,00			
	OBRIGAÇÕES PATRONAIS		3.1.90.13.00	50.000,00			
	OUTRAS DESPESAS VARIÁVEIS - PESSOAL CIVIL		3.1.90.16.00	12.000,00			
	DESPESAS DE EXERCÍCIOS ANTERIORES		3.1.90.92.00	1.100,00			
3	OUTRAS DESPESAS CORRENTES				11.400,00		
	DIÁRIAS - CIVIL		3.3.90.14.00	2.000,00			
	MATERIAL DE CONSUMO		3.3.90.30.00	3.000,00			
	MATERIAL DE CONSUMO		3.3.90.30.00	1.100,00			
	PASSAGENS E DESPESAS COM LOCOMOÇÃO		3.3.90.33.00	1.100,00			
	OUTROS SERVIÇOS DE TERCEIROS - PESSOA FÍSICA		3.3.90.36.00	2.000,00			
	OUTROS SERVIÇOS DE TERCEIROS - PESSOA FÍSICA		3.3.90.36.00	1.100,00			
	OUTROS SERVIÇOS DE TERCEIROS - PESSOA JURÍDICA		3.3.90.39.00	1.100,00			
4	DESPESAS DE CAPIT					1.100,00	
4	INVESTIMENTOS				1.100,00		
	EQUIPAMENTOS E MATERIAL PERMANENTE		4.4.90.52.00	1.100,00			

PREF MUNIC DE TANQUE DO PIAUI

RUA 1º DE OUTUBRO, 168 - CNPJ:01612616/0001-86

Orçamento Programa - Exercício de 2022

Page 14

QUADRO AUXILIAR DE DETALHAMENTO DA DESPESA

Lei: , Data: 31/08/2020

PODER	02	PODER EXECUTIVO						
ORGÃO	04	SECRETARIA MUNICIPAL DE SAÚDE						
UNIDADE	01	FUNDO MUNICIPAL DE SAÚDE						
Aplicacao Programada	Proj/Ativ	Finalidade	Categoria	Detalhada	TotalGrupo	Total Categ.	Total Func.	
		F.R. - C.A.						
PROGRAMA DE AGENTES COMUNITÁRIO DE SAÚDE - PACS		10.301.0004.2019.0000					288.700,00	
ESTRATÉGIA DE SAÚDE DA FAMÍLIA - ESF		10.301.0004.2020.0000					397.300,00	
3	DESPESAS CORREN'						394.300,00	
1	PESSOAL E ENCARGOS SOCIAIS						345.200,00	
	CONTRATAÇÃO POR TEMPO DETERMINADO		3.1.90.04.00	18.000,00				
	VENCIMENTOS E VANTAGENS FIXAS - PESSOAL CIVIL		3.1.90.11.00	20.600,00				
	VENCIMENTOS E VANTAGENS FIXAS - PESSOAL CIVIL		3.1.90.11.00	257.500,00				
	OBRIGAÇÕES PATRONAIS		3.1.90.13.00	48.000,00				
	OUTRAS DESPESAS VARIÁVEIS - PESSOAL CIVIL		3.1.90.16.00	1.100,00				
3	OUTRAS DESPESAS CORRENTES						49.100,00	
	DIÁRIAS - CIVIL		3.3.90.14.00	1.100,00				
	MATERIAL DE CONSUMO		3.3.90.30.00	5.000,00				
	MATERIAL DE CONSUMO		3.3.90.30.00	9.000,00				
	PASSAGENS E DESPESAS COM LOCOMOÇÃO		3.3.90.33.00	3.000,00				
	OUTROS SERVIÇOS DE TERCEIROS - PESSOA FÍSICA		3.3.90.36.00	3.000,00				
	OUTROS SERVIÇOS DE TERCEIROS - PESSOA FÍSICA		3.3.90.36.00	3.000,00				
	OUTROS SERVIÇOS DE TERCEIROS - PESSOA JURÍDICA		3.3.90.39.00	11.000,00				
	OBRIGAÇÕES TRIBUTÁRIAS E CONTRIBUTIVAS		3.3.90.47.00	12.000,00				
	DESPESAS DE EXERCÍCIOS ANTERIORES		3.3.90.92.00	2.000,00				
4	DESPESAS DE CAPIT						3.000,00	
4	INVESTIMENTOS						3.000,00	
	EQUIPAMENTOS E MATERIAL PERMANENTE		4.4.90.52.00	3.000,00				
PROGRAMA DE SAÚDE BUCAL		10.301.0004.2022.0000					317.500,00	
3	DESPESAS CORREN'						302.500,00	
1	PESSOAL E ENCARGOS SOCIAIS						169.600,00	
	CONTRATAÇÃO POR TEMPO DETERMINADO		3.1.90.04.00	5.000,00				
	VENCIMENTOS E VANTAGENS FIXAS - PESSOAL CIVIL		3.1.90.11.00	103.000,00				
	VENCIMENTOS E VANTAGENS FIXAS - PESSOAL CIVIL		3.1.90.11.00	20.600,00				
	OBRIGAÇÕES PATRONAIS		3.1.90.13.00	26.000,00				
	OUTRAS DESPESAS VARIÁVEIS - PESSOAL CIVIL		3.1.90.16.00	15.000,00				
3	OUTRAS DESPESAS CORRENTES						132.900,00	
	DIÁRIAS - CIVIL		3.3.90.14.00	1.100,00				
	MATERIAL DE CONSUMO		3.3.90.30.00	20.600,00				
	MATERIAL DE CONSUMO		3.3.90.30.00	12.000,00				
	PASSAGENS E DESPESAS COM LOCOMOÇÃO		3.3.90.33.00	3.000,00				
	OUTROS SERVIÇOS DE TERCEIROS - PESSOA FÍSICA		3.3.90.36.00	20.600,00				
	OUTROS SERVIÇOS DE TERCEIROS - PESSOA FÍSICA		3.3.90.36.00	3.000,00				
	OUTROS SERVIÇOS DE TERCEIROS - PESSOA JURÍDICA		3.3.90.39.00	20.600,00				
	OUTROS SERVIÇOS DE TERCEIROS - PESSOA JURÍDICA		3.3.90.39.00	45.000,00				
	OBRIGAÇÕES TRIBUTÁRIAS E CONTRIBUTIVAS		3.3.90.47.00	5.000,00				
	DESPESAS DE EXERCÍCIOS ANTERIORES		3.3.90.92.00	2.000,00				
4	DESPESAS DE CAPIT						15.000,00	
4	INVESTIMENTOS						15.000,00	
	EQUIPAMENTOS E MATERIAL PERMANENTE		4.4.90.52.00	15.000,00				
MANUTENÇÃO DO NUCLEO DE APOIO A SAUDE DA FAMÍLIA - NASF		10.301.0004.2056.0000					176.500,00	
3	DESPESAS CORREN'						173.500,00	
1	PESSOAL E ENCARGOS SOCIAIS						134.500,00	
	CONTRATAÇÃO POR TEMPO DETERMINADO		3.1.90.04.00	106.000,00				
	VENCIMENTOS E VANTAGENS FIXAS - PESSOAL CIVIL		3.1.90.11.00	12.000,00				
	OBRIGAÇÕES PATRONAIS		3.1.90.13.00	16.500,00				

PREF MUNIC DE TANQUE DO PIAUI

RUA 1º DE OUTUBRO, 168 - CNPJ:01612616/0001-86

Orçamento Programa - Exercício de 2022

Page 15

QUADRO AUXILIAR DE DETALHAMENTO DA DESPESA

Lei: , Data: 31/08/2020

PODER	02	PODER EXECUTIVO
ORGÃO	04	SECRETARIA MUNICIPAL DE SAÚDE
UNIDADE	01	FUNDO MUNICIPAL DE SAÚDE

Aplicacao Programada	Proj/Ativ	Finalidade	Categoria	Detalhada	TotalGrupo	Total Categ.	Total Func.
		F.R. - C.A.					
MANUTENÇÃO DO NUCLEO DE APOIO A SAUDE DA FAMILIA - NASF	10.301.0004.2056.0000						176.500,00
3	DESPESAS CORREN'					173.500,00	
3	OUTRAS DESPESAS CORRENTES				39.000,00		
	DIÁRIAS - CIVIL		3.3.90.14.00	2.500,00			
	MATERIAL DE CONSUMO		3.3.90.30.00	2.500,00			
	PASSAGENS E DESPESAS COM LOCOMOÇÃO		3.3.90.33.00	12.000,00			
	OUTROS SERVIÇOS DE TERCEIROS - PESSOA FÍSICA		3.3.90.36.00	10.000,00			
	OUTROS SERVIÇOS DE TERCEIROS - PESSOA JURÍDICA		3.3.90.39.00	5.000,00			
	OBRIGAÇÕES TRIBUTÁRIAS E CONTRIBUTIVAS		3.3.90.47.00	5.000,00			
	DESPESAS DE EXERCÍCIOS ANTERIORES		3.3.90.92.00	2.000,00			
4	DESPESAS DE CAPIT					3.000,00	
4	INVESTIMENTOS				3.000,00		
	EQUIPAMENTOS E MATERIAL PERMANENTE		4.4.90.52.00	3.000,00			
COFINANCIAMENTO ESTADUAL DE AÇÕES BÁSICAS DE SAÚDE	10.301.0004.2057.0000						278.700,00
3	DESPESAS CORREN'					273.700,00	
1	PESSOAL E ENCARGOS SOCIAIS				44.700,00		
	CONTRATAÇÃO POR TEMPO DETERMINADO		3.1.90.04.00	27.700,00			
	VENCIMENTOS E VANTAGENS FIXAS - PESSOAL CIVIL		3.1.90.11.00	12.000,00			
	OBRIGAÇÕES PATRONAIS		3.1.90.13.00	5.000,00			
3	OUTRAS DESPESAS CORRENTES				229.000,00		
	DIÁRIAS - CIVIL		3.3.90.14.00	25.000,00			
	MATERIAL DE CONSUMO		3.3.90.30.00	100.000,00			
	PASSAGENS E DESPESAS COM LOCOMOÇÃO		3.3.90.33.00	5.000,00			
	OUTROS SERVIÇOS DE TERCEIROS - PESSOA FÍSICA		3.3.90.36.00	15.000,00			
	OUTROS SERVIÇOS DE TERCEIROS - PESSOA JURÍDICA		3.3.90.39.00	80.000,00			
	SERVIÇOS DE TECNOLOGIA DA INFORMAÇÃO E COMUNICAÇÃO		3.3.90.40.00	2.000,00			
	DESPESAS DE EXERCÍCIOS ANTERIORES		3.3.90.92.00	2.000,00			
4	DESPESAS DE CAPIT					5.000,00	
4	INVESTIMENTOS				5.000,00		
	EQUIPAMENTOS E MATERIAL PERMANENTE		4.4.90.52.00	5.000,00			
AÇÕES DE VIGILÂNCIA SANITÁRIA	10.304.0004.2016.0000						62.600,00
3	DESPESAS CORREN'					61.100,00	
1	PESSOAL E ENCARGOS SOCIAIS				38.000,00		
	VENCIMENTOS E VANTAGENS FIXAS - PESSOAL CIVIL		3.1.90.11.00	26.000,00			
	OBRIGAÇÕES PATRONAIS		3.1.90.13.00	10.000,00			
	OUTRAS DESPESAS VARIÁVEIS - PESSOAL CIVIL		3.1.90.16.00	2.000,00			
3	OUTRAS DESPESAS CORRENTES				23.100,00		
	DIÁRIAS - CIVIL		3.3.90.14.00	2.000,00			
	MATERIAL DE CONSUMO		3.3.90.30.00	6.000,00			
	PASSAGENS E DESPESAS COM LOCOMOÇÃO		3.3.90.33.00	2.000,00			
	OUTROS SERVIÇOS DE TERCEIROS - PESSOA FÍSICA		3.3.90.36.00	2.000,00			
	OUTROS SERVIÇOS DE TERCEIROS - PESSOA JURÍDICA		3.3.90.39.00	10.000,00			
	DESPESAS DE EXERCÍCIOS ANTERIORES		3.3.90.92.00	1.100,00			
4	DESPESAS DE CAPIT					1.500,00	
4	INVESTIMENTOS				1.500,00		
	EQUIPAMENTOS E MATERIAL PERMANENTE		4.4.90.52.00	1.500,00			
AÇÕES DE VIGILÂNCIA EM SAÚDE	10.305.0004.2017.0000						141.600,00
3	DESPESAS CORREN'					140.500,00	
1	PESSOAL E ENCARGOS SOCIAIS				128.000,00		
	VENCIMENTOS E VANTAGENS FIXAS - PESSOAL CIVIL		3.1.90.11.00	103.000,00			
	OBRIGAÇÕES PATRONAIS		3.1.90.13.00	25.000,00			

PREF MUNIC DE TANQUE DO PIAUI

RUA 1º DE OUTUBRO, 168 - CNPJ:01612616/0001-86

Orçamento Programa - Exercício de 2022

Page 17

QUADRO AUXILIAR DE DETALHAMENTO DA DESPESA

Lei: , Data: 31/08/2020

PODER	02	PODER EXECUTIVO
ORGÃO	04	SECRETARIA MUNICIPAL DE SAÚDE
UNIDADE	02	SECRETARIA MUNICIPAL DE SAUDE

Aplicacao Programada	Proj/Ativ	Finalidade	Categoria	Detalhada	TotalGrupo	Total Categ.	Total Func.
		F.R. - C.A.					

MANUTENÇÃO DA SECRETARIA MUNICIPAL DE SAÚDE	10.301.0003.2035.0000						32.200,00
3	DESPESAS CORREN'					32.200,00	
1	PESSOAL E ENCARGOS SOCIAIS				15.000,00		
	VENCIMENTOS E VANTAGENS FIXAS - PESSOAL CIVIL		3.1.90.11.00	12.000,00			
	OBRIGAÇÕES PATRONAIS		3.1.90.13.00	3.000,00			
3	OUTRAS DESPESAS CORRENTES				17.200,00		
	MATERIAL DE CONSUMO		3.3.90.30.00	15.000,00			
	OUTROS SERVIÇOS DE TERCEIROS - PESSOA FÍSICA		3.3.90.36.00	1.100,00			
	OUTROS SERVIÇOS DE TERCEIROS - PESSOA JURÍDICA		3.3.90.39.00	1.100,00			

TOTAL							32.200,00
-------	--	--	--	--	--	--	-----------

PREF MUNIC DE TANQUE DO PIAUI

RUA 1º DE OUTUBRO, 168 - CNPJ:01612616/0001-86

Orçamento Programa - Exercício de 2022

Page 18

QUADRO AUXILIAR DE DETALHAMENTO DA DESPESA

Lei: , Data: 31/08/2020

PODER	02	PODER EXECUTIVO
ORGÃO	05	SECRET. MUN. DE ASSIST. SOCIAL E A. COMUNITÁRIA
UNIDADE	01	FUNDO MUNICIPAL DE ASSISTÊNCIA SOCIAL

Aplicacao Programada	Proj/Ativ	Finalidade	Categoria	Detalhada	TotalGrupo	Total Categ.	Total Func.
		F.R. - C.A.					
PSB-MANUTENÇÃO DAS AÇÕES DE APOIO AO IDOSO - SCFV	08.241.0002.2007.0000						47.800,00
3	DESPESAS CORREN'					46.700,00	
1	PESSOAL E ENCARGOS SOCIAIS				9.100,00		
	CONTRATAÇÃO POR TEMPO DETERMINADO		3.1.90.04.00	3.000,00			
	VENCIMENTOS E VANTAGENS FIXAS - PESSOAL CIVIL		3.1.90.11.00	5.000,00			
	OUTRAS DESPESAS VARIÁVEIS - PESSOAL CIVIL		3.1.90.16.00	1.100,00			
3	OUTRAS DESPESAS CORRENTES				37.600,00		
	DIÁRIAS - CIVIL		3.3.90.14.00	2.500,00			
	MATERIAL DE CONSUMO		3.3.90.30.00	16.000,00			
	PASSAGENS E DESPESAS COM LOCOMOÇÃO		3.3.90.33.00	3.000,00			
	OUTROS SERVIÇOS DE TERCEIROS - PESSOA FÍSICA		3.3.90.36.00	15.000,00			
	OUTROS SERVIÇOS DE TERCEIROS - PESSOA JURÍDICA		3.3.90.39.00	1.100,00			
4	DESPESAS DE CAPIT					1.100,00	
4	INVESTIMENTOS				1.100,00		
	EQUIPAMENTOS E MATERIAL PERMANENTE		4.4.90.52.00	1.100,00			
CONST. DO CENTRO DE APOIO À CRIANÇA E AO ADOLESCENTE	08.243.0023.1006.0000						15.000,00
4	DESPESAS DE CAPIT					15.000,00	
4	INVESTIMENTOS				15.000,00		
	OBRAS E INSTALAÇÕES		4.4.90.51.00	15.000,00			
PSB - MAN. DAS AÇÕES DE APOIO À CRIANÇA E AO ADOLESCENTE - SCFV	08.243.0023.2004.0000						78.800,00
3	DESPESAS CORREN'					69.800,00	
1	PESSOAL E ENCARGOS SOCIAIS				3.100,00		
	VENCIMENTOS E VANTAGENS FIXAS - PESSOAL CIVIL		3.1.90.11.00	2.000,00			
	OUTRAS DESPESAS VARIÁVEIS - PESSOAL CIVIL		3.1.90.16.00	1.100,00			
3	OUTRAS DESPESAS CORRENTES				66.700,00		
	CONTRATAÇÃO POR TEMPO DETERMINADO		3.3.90.04.00	12.000,00			
	DIÁRIAS - CIVIL		3.3.90.14.00	2.000,00			
	MATERIAL DE CONSUMO		3.3.90.30.00	26.000,00			
	PASSAGENS E DESPESAS COM LOCOMOÇÃO		3.3.90.33.00	1.100,00			
	OUTROS SERVIÇOS DE TERCEIROS - PESSOA FÍSICA		3.3.90.36.00	20.600,00			
	OUTROS SERVIÇOS DE TERCEIROS - PESSOA JURÍDICA		3.3.90.39.00	5.000,00			
4	DESPESAS DE CAPIT					9.000,00	
4	INVESTIMENTOS				9.000,00		
	EQUIPAMENTOS E MATERIAL PERMANENTE		4.4.90.52.00	9.000,00			
PSB-MANUTENÇÃO DAS AÇÕES DE ERRADICAÇÃO DO TRABALHO INFANTIL	08.243.0023.2008.0000						89.400,00
3	DESPESAS CORREN'					84.400,00	
1	PESSOAL E ENCARGOS SOCIAIS				25.100,00		
	CONTRATAÇÃO POR TEMPO DETERMINADO		3.1.90.04.00	18.000,00			
	VENCIMENTOS E VANTAGENS FIXAS - PESSOAL CIVIL		3.1.90.11.00	6.000,00			
	OUTRAS DESPESAS VARIÁVEIS - PESSOAL CIVIL		3.1.90.16.00	1.100,00			
3	OUTRAS DESPESAS CORRENTES				59.300,00		
	DIÁRIAS - CIVIL		3.3.90.14.00	2.500,00			
	MATERIAL DE CONSUMO		3.3.90.30.00	41.200,00			
	PASSAGENS E DESPESAS COM LOCOMOÇÃO		3.3.90.33.00	2.500,00			
	OUTROS SERVIÇOS DE TERCEIROS - PESSOA FÍSICA		3.3.90.36.00	12.000,00			
	OUTROS SERVIÇOS DE TERCEIROS - PESSOA JURÍDICA		3.3.90.39.00	1.100,00			
4	DESPESAS DE CAPIT					5.000,00	
4	INVESTIMENTOS				5.000,00		
	EQUIPAMENTOS E MATERIAL PERMANENTE		4.4.90.52.00	5.000,00			

PREF MUNIC DE TANQUE DO PIAUI

RUA 1º DE OUTUBRO, 168 - CNPJ:01612616/0001-86

Orçamento Programa - Exercício de 2022

Page 19

QUADRO AUXILIAR DE DETALHAMENTO DA DESPESA

Lei: , Data: 31/08/2020

PODER	02	PODER EXECUTIVO
ORGÃO	05	SECRET. MUN. DE ASSIST. SOCIAL E A. COMUNITÁRIA
UNIDADE	01	FUNDO MUNICIPAL DE ASSISTÊNCIA SOCIAL

Aplicacao Programada	Proj/Ativ	Finalidade	Categoria	Detalhada	TotalGrupo	Total Categ.	Total Func.
		F.R. - C.A.					
COFINANCIAMENTO ESTADUAL DA ASSISTENCIA SOCIAL	08.243.0023.2073.0000						49.000,00
3	DESPESAS CORREN'					47.000,00	
1	PESSOAL E ENCARGOS SOCIAIS				18.000,00		
	CONTRATAÇÃO POR TEMPO DETERMINADO		3.1.90.04.00	3.000,00			
	VENCIMENTOS E VANTAGENS FIXAS - PESSOAL CIVIL		3.1.90.11.00	15.000,00			
3	OUTRAS DESPESAS CORRENTES				29.000,00		
	DIÁRIAS - CIVIL		3.3.90.14.00	3.000,00			
	MATERIAL DE CONSUMO		3.3.90.30.00	12.000,00			
	PASSAGENS E DESPESAS COM LOCOMOÇÃO		3.3.90.33.00	3.000,00			
	OUTROS SERVIÇOS DE TERCEIROS - PESSOA FÍSICA		3.3.90.36.00	5.000,00			
	OUTROS SERVIÇOS DE TERCEIROS - PESSOA JURÍDICA		3.3.90.39.00	6.000,00			
4	DESPESAS DE CAPIT					2.000,00	
4	INVESTIMENTOS				2.000,00		
	EQUIPAMENTOS E MATERIAL PERMANENTE		4.4.90.52.00	2.000,00			
AQUISIÇÃO DE VEICULO AUTOMOTOR	08.244.0024.1002.0000						16.000,00
4	DESPESAS DE CAPIT					16.000,00	
4	INVESTIMENTOS				16.000,00		
	EQUIPAMENTOS E MATERIAL PERMANENTE		4.4.90.52.00	16.000,00			
CONST. DO CENTRO DE REFERÊNCIA DA ASSIST. SOCIAL - GRAS	08.244.0024.1008.0000						12.000,00
4	DESPESAS DE CAPIT					12.000,00	
4	INVESTIMENTOS				12.000,00		
	OBRAS E INSTALAÇÕES		4.4.90.51.00	12.000,00			
MANUTENÇÃO DO FUNDO MUNICIPAL DE ASSISTÊNCIA SOCIAL	08.244.0024.2010.0000						592.800,00
3	DESPESAS CORREN'					566.800,00	
1	PESSOAL E ENCARGOS SOCIAIS				321.500,00		
	CONTRATAÇÃO POR TEMPO DETERMINADO		3.1.90.04.00	20.600,00			
	VENCIMENTOS E VANTAGENS FIXAS - PESSOAL CIVIL		3.1.90.11.00	216.300,00			
	OBRIGAÇÕES PATRONAIS		3.1.90.13.00	82.400,00			
	OUTRAS DESPESAS VARIÁVEIS - PESSOAL CIVIL		3.1.90.16.00	1.100,00			
	DESPESAS DE EXERCÍCIOS ANTERIORES		3.1.90.92.00	1.100,00			
3	OUTRAS DESPESAS CORRENTES				245.300,00		
	DIÁRIAS - CIVIL		3.3.90.14.00	7.000,00			
	MATERIAL DE CONSUMO		3.3.90.30.00	30.900,00			
	MATERIAL, BEM OU SERVIÇO PARA DISTRIBUIÇÃO GRATUITA		3.3.90.32.00	4.000,00			
	PASSAGENS E DESPESAS COM LOCOMOÇÃO		3.3.90.33.00	8.000,00			
	OUTROS SERVIÇOS DE TERCEIROS - PESSOA FÍSICA		3.3.90.36.00	90.000,00			
	OUTROS SERVIÇOS DE TERCEIROS - PESSOA JURÍDICA		3.3.90.39.00	82.400,00			
	SERVIÇOS DE TECNOLOGIA DA INFORMAÇÃO E COMUNICAÇÃO		3.3.90.40.00	5.000,00			
	OBRIGAÇÕES TRIBUTÁRIAS E CONTRIBUTIVAS		3.3.90.47.00	9.000,00			
	DESPESAS DE EXERCÍCIOS ANTERIORES		3.3.90.92.00	9.000,00			
4	DESPESAS DE CAPIT					26.000,00	
4	INVESTIMENTOS				26.000,00		
	EQUIPAMENTOS E MATERIAL PERMANENTE		4.4.90.52.00	26.000,00			
MANUTENÇÃO DAS AÇÕES DO PROGRAMA BPC	08.244.0024.2011.0000						4.500,00
3	DESPESAS CORREN'					4.500,00	
3	OUTRAS DESPESAS CORRENTES				4.500,00		
	MATERIAL DE CONSUMO		3.3.90.30.00	1.500,00			
	OUTROS SERVIÇOS DE TERCEIROS - PESSOA FÍSICA		3.3.90.36.00	3.000,00			
MANUT. DA GESTÃO DESCENTRALIZADA DO BOLSA	08.244.0024.2012.0000						

PREF MUNIC DE TANQUE DO PIAUI

RUA 1º DE OUTUBRO, 168 - CNPJ:01612616/0001-86

Orçamento Programa - Exercício de 2022

Page 20

QUADRO AUXILIAR DE DETALHAMENTO DA DESPESA

Lei: , Data: 31/08/2020

PODER	02	PODER EXECUTIVO
ORGÃO	05	SECRET. MUN. DE ASSIST. SOCIAL E A. COMUNITÁRIA
UNIDADE	01	FUNDO MUNICIPAL DE ASSISTÊNCIA SOCIAL

Aplicacao Programada	Proj/Ativ	Finalidade	Categoria	Detalhada	TotalGrupo	Total Categ.	Total Func.
		F.R. - C.A.					
FAMÍLIA - IGDBF							33.100,00
3	DESPESAS CORREN'					30.600,00	
1	PESSOAL E ENCARGOS SOCIAIS				7.100,00		
	CONTRATAÇÃO POR TEMPO DETERMINADO		3.1.90.04.00	3.000,00			
	VENCIMENTOS E VANTAGENS FIXAS - PESSOAL CIVIL		3.1.90.11.00	3.000,00			
	OUTRAS DESPESAS VARIÁVEIS - PESSOAL CIVIL		3.1.90.16.00	1.100,00			
3	OUTRAS DESPESAS CORRENTES				23.500,00		
	DIÁRIAS - CIVIL		3.3.90.14.00	1.500,00			
	MATERIAL DE CONSUMO		3.3.90.30.00	9.000,00			
	PASSAGENS E DESPESAS COM LOCOMOÇÃO		3.3.90.33.00	2.500,00			
	OUTROS SERVIÇOS DE TERCEIROS - PESSOA FÍSICA		3.3.90.36.00	8.000,00			
	OUTROS SERVIÇOS DE TERCEIROS - PESSOA JURÍDICA		3.3.90.39.00	2.500,00			
4	DESPESAS DE CAPIT					2.500,00	
4	INVESTIMENTOS				2.500,00		
	EQUIPAMENTOS E MATERIAL PERMANENTE		4.4.90.52.00	2.500,00			
GESTÃO DESCENTRALIZADA DE ASSISTENCIA SOCIAL - IGD SUAS							54.700,00
3	DESPESAS CORREN'	08.244.0024.2013.0000				53.600,00	
1	PESSOAL E ENCARGOS SOCIAIS				25.100,00		
	CONTRATAÇÃO POR TEMPO DETERMINADO		3.1.90.04.00	12.000,00			
	VENCIMENTOS E VANTAGENS FIXAS - PESSOAL CIVIL		3.1.90.11.00	12.000,00			
	OUTRAS DESPESAS VARIÁVEIS - PESSOAL CIVIL		3.1.90.16.00	1.100,00			
3	OUTRAS DESPESAS CORRENTES				28.500,00		
	DIÁRIAS - CIVIL		3.3.90.14.00	4.000,00			
	MATERIAL DE CONSUMO		3.3.90.30.00	9.000,00			
	PASSAGENS E DESPESAS COM LOCOMOÇÃO		3.3.90.33.00	2.500,00			
	OUTROS SERVIÇOS DE TERCEIROS - PESSOA FÍSICA		3.3.90.36.00	10.000,00			
	OUTROS SERVIÇOS DE TERCEIROS - PESSOA JURÍDICA		3.3.90.39.00	3.000,00			
4	DESPESAS DE CAPIT					1.100,00	
4	INVESTIMENTOS				1.100,00		
	EQUIPAMENTOS E MATERIAL PERMANENTE		4.4.90.52.00	1.100,00			
MANUT. DO PROG. DE ATEND. INTEGRAL A FAMÍLIA - PAIF/CRAS							174.500,00
3	DESPESAS CORREN'	08.244.0024.2014.0000				166.500,00	
1	PESSOAL E ENCARGOS SOCIAIS				30.200,00		
	CONTRATAÇÃO POR TEMPO DETERMINADO		3.1.90.04.00	12.000,00			
	VENCIMENTOS E VANTAGENS FIXAS - PESSOAL CIVIL		3.1.90.11.00	1.100,00			
	OBRIGAÇÕES PATRONAIS		3.1.90.13.00	16.000,00			
	OUTRAS DESPESAS VARIÁVEIS - PESSOAL CIVIL		3.1.90.16.00	1.100,00			
3	OUTRAS DESPESAS CORRENTES				136.300,00		
	DIÁRIAS - CIVIL		3.3.90.14.00	5.000,00			
	MATERIAL DE CONSUMO		3.3.90.30.00	61.800,00			
	PASSAGENS E DESPESAS COM LOCOMOÇÃO		3.3.90.33.00	2.000,00			
	OUTROS SERVIÇOS DE TERCEIROS - PESSOA FÍSICA		3.3.90.36.00	51.500,00			
	OUTROS SERVIÇOS DE TERCEIROS - PESSOA JURÍDICA		3.3.90.39.00	10.000,00			
	SERVIÇOS DE TECNOLOGIA DA INFORMAÇÃO E COMUNICAÇÃO		3.3.90.40.00	2.000,00			
	OBRIGAÇÕES TRIBUTÁRIAS E CONTRIBUTIVAS		3.3.90.47.00	2.000,00			
	DESPESAS DE EXERCÍCIOS ANTERIORES		3.3.90.92.00	2.000,00			
4	DESPESAS DE CAPIT					8.000,00	
4	INVESTIMENTOS				8.000,00		
	EQUIPAMENTOS E MATERIAL PERMANENTE		4.4.90.52.00	8.000,00			
ENCARGOS COM PESSOAS CARENTES							45.000,00
3	DESPESAS CORREN'	08.244.0024.2023.0000				45.000,00	

PREF MUNIC DE TANQUE DO PIAUI

RUA 1º DE OUTUBRO, 168 - CNPJ:01612616/0001-86

Orçamento Programa - Exercício de 2022

Page 21

QUADRO AUXILIAR DE DETALHAMENTO DA DESPESA

Lei: , Data: 31/08/2020

PODER	02	PODER EXECUTIVO
ORGÃO	05	SECRET. MUN. DE ASSIST. SOCIAL E A. COMUNITÁRIA
UNIDADE	01	FUNDO MUNICIPAL DE ASSISTÊNCIA SOCIAL

Aplicacao Programada	Proj/Ativ	Finalidade	Categoria	Detalhada	TotalGrupo	Total Categ.	Total Func.
		F.R. - C.A.					
ENCARGOS COM PESSOAS CARENTES	08.244.0024.2023.0000						45.000,00
3	DESPESAS CORREN'					45.000,00	
3	OUTRAS DESPESAS CORRENTES				45.000,00		
	MATERIAL DE CONSUMO		3.3.90.30.00	10.000,00			
	MATERIAL, BEM OU SERVIÇO PARA DISTRIBUIÇÃO GRATUITA		3.3.90.32.00	12.000,00			
	PASSAGENS E DESPESAS COM LOCOMOÇÃO		3.3.90.33.00	5.000,00			
	OUTROS SERVIÇOS DE TERCEIROS - PESSOA FÍSICA		3.3.90.36.00	12.000,00			
	OUTROS SERVIÇOS DE TERCEIROS - PESSOA JURÍDICA		3.3.90.39.00	6.000,00			
MANUTENÇÃO DO CONSELHO TUTELAR	08.244.0024.2064.0000						125.000,00
3	DESPESAS CORREN'					123.000,00	
1	PESSOAL E ENCARGOS SOCIAIS				100.000,00		
	VENCIMENTOS E VANTAGENS FIXAS - PESSOAL CIVIL		3.1.90.11.00	100.000,00			
3	OUTRAS DESPESAS CORRENTES				23.000,00		
	DIÁRIAS - CIVIL		3.3.90.14.00	2.000,00			
	MATERIAL DE CONSUMO		3.3.90.30.00	2.000,00			
	PASSAGENS E DESPESAS COM LOCOMOÇÃO		3.3.90.33.00	2.000,00			
	OUTROS SERVIÇOS DE TERCEIROS - PESSOA FÍSICA		3.3.90.36.00	15.000,00			
	OUTROS SERVIÇOS DE TERCEIROS - PESSOA JURÍDICA		3.3.90.39.00	2.000,00			
4	DESPESAS DE CAPIT					2.000,00	
4	INVESTIMENTOS				2.000,00		
	EQUIPAMENTOS E MATERIAL PERMANENTE		4.4.90.52.00	2.000,00			
ENCARGOS COM O CONSELHO MUNICIPAL DE ASSISTENCIA SOCIAL	08.244.0024.2065.0000						4.400,00
3	DESPESAS CORREN'					4.400,00	
3	OUTRAS DESPESAS CORRENTES				4.400,00		
	DIÁRIAS - CIVIL		3.3.90.14.00	1.100,00			
	MATERIAL DE CONSUMO		3.3.90.30.00	1.100,00			
	OUTROS SERVIÇOS DE TERCEIROS - PESSOA FÍSICA		3.3.90.36.00	1.100,00			
	OUTROS SERVIÇOS DE TERCEIROS - PESSOA JURÍDICA		3.3.90.39.00	1.100,00			
MANUTENÇÃO DO PROGRAMA CRIANÇA FELIZ	08.244.0024.2069.0000						15.000,00
3	DESPESAS CORREN'					15.000,00	
1	PESSOAL E ENCARGOS SOCIAIS				5.000,00		
	CONTRATAÇÃO POR TEMPO DETERMINADO		3.1.90.04.00	5.000,00			
3	OUTRAS DESPESAS CORRENTES				10.000,00		
	MATERIAL DE CONSUMO		3.3.90.30.00	4.000,00			
	OUTROS SERVIÇOS DE TERCEIROS - PESSOA FÍSICA		3.3.90.36.00	3.000,00			
	OUTROS SERVIÇOS DE TERCEIROS - PESSOA JURÍDICA		3.3.90.39.00	3.000,00			
PROGRAMA DE APOIO ÀS GESTANTES	08.244.0025.2006.0000						25.000,00
3	DESPESAS CORREN'					25.000,00	
3	OUTRAS DESPESAS CORRENTES				25.000,00		
	MATERIAL DE CONSUMO		3.3.90.30.00	9.000,00			
	MATERIAL, BEM OU SERVIÇO PARA DISTRIBUIÇÃO GRATUITA		3.3.90.32.00	16.000,00			
TOTAL							1.382.000,00

PREF MUNIC DE TANQUE DO PIAUI

RUA 1º DE OUTUBRO, 168 - CNPJ:01612616/0001-86

Orçamento Programa - Exercício de 2022

Page 22

QUADRO AUXILIAR DE DETALHAMENTO DA DESPESA

Lei: , Data: 31/08/2020

PODER	02	PODER EXECUTIVO
ORGÃO	05	SECRET. MUN. DE ASSIST. SOCIAL E A. COMUNITÁRIA
UNIDADE	02	SECRET. MUNIC. DE ASSIST. SOCIAL DE AÇÃO COMUNITARIA

Aplicacao Programada	Proj/Ativ	Finalidade	Categoria	Detalhada	TotalGrupo	Total Categ.	Total Func.
		F.R. - C.A.					
MANUTENÇÃO DA SECRET. DE ASSIST. SOCIAL E AÇÃO COMUNITÁRIA	08.244.0024.2066.0000						65.800,00
3	DESPESAS CORREN'					60.800,00	
1	PESSOAL E ENCARGOS SOCIAIS				27.100,00		
	CONTRATAÇÃO POR TEMPO DETERMINADO		3.1.90.04.00	3.000,00			
	VENCIMENTOS E VANTAGENS FIXAS - PESSOAL CIVIL		3.1.90.11.00	12.000,00			
	OBRIGAÇÕES PATRONAIS		3.1.90.13.00	11.000,00			
	DESPESAS DE EXERCÍCIOS ANTERIORES		3.1.90.92.00	1.100,00			
3	OUTRAS DESPESAS CORRENTES				33.700,00		
	DIÁRIAS - CIVIL		3.3.90.14.00	1.100,00			
	MATERIAL DE CONSUMO		3.3.90.30.00	12.000,00			
	PASSAGENS E DESPESAS COM LOCOMOÇÃO		3.3.90.33.00	1.500,00			
	OUTROS SERVIÇOS DE TERCEIROS - PESSOA FÍSICA		3.3.90.36.00	12.000,00			
	OUTROS SERVIÇOS DE TERCEIROS - PESSOA JURÍDICA		3.3.90.39.00	6.000,00			
	DESPESAS DE EXERCÍCIOS ANTERIORES		3.3.90.92.00	1.100,00			
4	DESPESAS DE CAPIT					5.000,00	
4	INVESTIMENTOS				5.000,00		
	EQUIPAMENTOS E MATERIAL PERMANENTE		4.4.90.52.00	5.000,00			
TOTAL							65.800,00

PREF MUNIC DE TANQUE DO PIAUI

RUA 1º DE OUTUBRO, 168 - CNPJ:01612616/0001-86

Orçamento Programa - Exercício de 2022

Page 23

QUADRO AUXILIAR DE DETALHAMENTO DA DESPESA

Lei: , Data: 31/08/2020

PODER	02	PODER EXECUTIVO
ORGÃO	06	SECRET. MUNIC. DE OBRAS E SERV. PÚBLICOS
UNIDADE	00	SECRETARIA MUN. DE OBRAS E SER. PÚBLICOS

Aplicacao Programada	Proj/Ativ	Finalidade	Categoria	Detalhada	TotalGrupo	Total Categ.	Total Func.
		F.R. - C.A.					
CONSTRUÇÃO E RESTAURAÇÃO DE PRÉDIOS PÚBLICOS	04.122.0011.1004.0000						84.100,00
4	DESPESAS DE CAPIT					84.100,00	
4	INVESTIMENTOS				84.100,00		
	OBRAS E INSTALAÇÕES		4.4.90.51.00	30.900,00			
	OBRAS E INSTALAÇÕES		4.4.90.51.00	12.000,00			
	OBRAS E INSTALAÇÕES		4.4.90.51.00	41.200,00			
CONSTRUÇÃO, REFORMA E/OU AMPLIAÇÃO DE CALÇAMENTO	15.451.0007.1018.0000						206.000,00
4	DESPESAS DE CAPIT					206.000,00	
4	INVESTIMENTOS				206.000,00		
	OBRAS E INSTALAÇÕES		4.4.90.51.00	51.500,00			
	OBRAS E INSTALAÇÕES		4.4.90.51.00	154.500,00			
MANUTENÇÃO DA SECRETARIA DE OBRAS E SERVIÇOS PÚBLICOS	15.451.0007.2051.0000						1.484.300,00
3	DESPESAS CORREN'					1.453.400,00	
1	PESSOAL E ENCARGOS SOCIAIS				176.100,00		
	CONTRATAÇÃO POR TEMPO DETERMINADO		3.1.90.04.00	9.000,00			
	VENCIMENTOS E VANTAGENS FIXAS - PESSOAL CIVIL		3.1.90.11.00	133.900,00			
	OBRIGAÇÕES PATRONAIS		3.1.90.13.00	28.000,00			
	OUTRAS DESPESAS VARIÁVEIS - PESSOAL CIVIL		3.1.90.16.00	3.000,00			
	SENTENÇAS JUDICIAIS		3.1.90.91.00	1.100,00			
	DESPESAS DE EXERCÍCIOS ANTERIORES		3.1.90.92.00	1.100,00			
3	OUTRAS DESPESAS CORRENTES				1.277.300,00		
	DIÁRIAS - CIVIL		3.3.90.14.00	8.000,00			
	MATERIAL DE CONSUMO		3.3.90.30.00	206.000,00			
	PASSAGENS E DESPESAS COM LOCOMOÇÃO		3.3.90.33.00	1.500,00			
	OUTROS SERVIÇOS DE TERCEIROS - PESSOA FÍSICA		3.3.90.36.00	61.800,00			
	OUTROS SERVIÇOS DE TERCEIROS - PESSOA JURÍDICA		3.3.90.39.00	1.000.000,00			
4	DESPESAS DE CAPIT					30.900,00	
4	INVESTIMENTOS				30.900,00		
	EQUIPAMENTOS E MATERIAL PERMANENTE		4.4.90.52.00	30.900,00			
MANUTENÇÃO DOS SERVIÇOS DE LIMPEZA PÚBLICA	15.452.0007.2026.0000						333.000,00
3	DESPESAS CORREN'					333.000,00	
3	OUTRAS DESPESAS CORRENTES				333.000,00		
	MATERIAL DE CONSUMO		3.3.90.30.00	12.000,00			
	OUTROS SERVIÇOS DE TERCEIROS - PESSOA FÍSICA		3.3.90.36.00	12.000,00			
	OUTROS SERVIÇOS DE TERCEIROS - PESSOA JURÍDICA		3.3.90.39.00	309.000,00			
OBRAS DE CONST. COMPL. E MELHORIA DE HABITAÇÕES POPULARES	16.482.0016.1019.0000						30.900,00
4	DESPESAS DE CAPIT					30.900,00	
4	INVESTIMENTOS				30.900,00		
	OBRAS E INSTALAÇÕES		4.4.90.51.00	30.900,00			
CONSTRUÇÃO DE FOSSAS DOMICILIARES	17.511.0009.1020.0000						15.000,00
4	DESPESAS DE CAPIT					15.000,00	
4	INVESTIMENTOS				15.000,00		
	OBRAS E INSTALAÇÕES		4.4.90.51.00	15.000,00			
CONSTRUÇÃO DE POÇOS E CHAFARIZES PÚBLICOS	17.511.0009.1021.0000						120.000,00
4	DESPESAS DE CAPIT					120.000,00	

PREF MUNIC DE TANQUE DO PIAUI

RUA 1º DE OUTUBRO, 168 - CNPJ:01612616/0001-86

Orçamento Programa - Exercício de 2022

Page 24

QUADRO AUXILIAR DE DETALHAMENTO DA DESPESA

Lei: , Data: 31/08/2020

PODER	02	PODER EXECUTIVO
ORGÃO	06	SECRET. MUNIC. DE OBRAS E SERV. PÚBLICOS
UNIDADE	00	SECRETARIA MUN. DE OBRAS E SER. PÚBLICOS

Aplicacao Programada	Proj/Ativ	Finalidade	Categoria	Detalhada	TotalGrupo	Total Categ.	Total Func.
		F.R. - C.A.					
CONSTRUÇÃO DE POÇOS E CHAFARIZES PÚBLICOS	17.511.0009.1021.0000						120.000,00
4	DESPESAS DE CAPIT					120.000,00	
4	INVESTIMENTOS				120.000,00		
	OBRAS E INSTALAÇÕES		4.4.90.51.00	120.000,00			
CONST. E REST. DE GALERIAS, ESGOTOS E FOSSAS DOMICILIARES	17.512.0017.1022.0000						16.000,00
4	DESPESAS DE CAPIT					16.000,00	
4	INVESTIMENTOS				16.000,00		
	OBRAS E INSTALAÇÕES		4.4.90.51.00	16.000,00			
CONSTRUÇÃO DE ATERRO SANITÁRIO	17.512.0017.1024.0000						21.000,00
4	DESPESAS DE CAPIT					21.000,00	
4	INVESTIMENTOS				21.000,00		
	OBRAS E INSTALAÇÕES		4.4.90.51.00	21.000,00			
PROJETOS ESPECIAIS DO SANEAMENTO BÁSICO	17.512.0017.1025.0000						15.000,00
4	DESPESAS DE CAPIT					15.000,00	
4	INVESTIMENTOS				15.000,00		
	OBRAS E INSTALAÇÕES		4.4.90.51.00	15.000,00			
CONSTRUÇÃO DE SISTEMAS DE ABASTECIMENTO D'ÁGUA	17.512.0017.1026.0000						265.000,00
4	DESPESAS DE CAPIT					265.000,00	
4	INVESTIMENTOS				265.000,00		
	OBRAS E INSTALAÇÕES		4.4.90.51.00	265.000,00			
CONSTRUÇÃO OU REFORMA DE MATADOURO	20.606.0015.1003.0000						12.000,00
4	DESPESAS DE CAPIT					12.000,00	
4	INVESTIMENTOS				12.000,00		
	OBRAS E INSTALAÇÕES		4.4.90.51.00	12.000,00			
EXPANSÃO DE REDE DE ENERGIA ELÉTRICA	25.752.0018.1029.0000						12.000,00
4	DESPESAS DE CAPIT					12.000,00	
4	INVESTIMENTOS				12.000,00		
	OBRAS E INSTALAÇÕES		4.4.90.51.00	12.000,00			
EXPANSÃO DE REDE DE ENERGIA ELÉTRICA	25.752.0019.1029.0000						17.000,00
4	DESPESAS DE CAPIT					17.000,00	
4	INVESTIMENTOS				17.000,00		
	OBRAS E INSTALAÇÕES		4.4.90.51.00	5.000,00			
	OBRAS E INSTALAÇÕES		4.4.90.51.00	12.000,00			
CONSTRUÇÃO DE SISTEMAS DE ENERGIA SOLAR	25.752.0019.1041.0000						100.000,00
4	DESPESAS DE CAPIT					100.000,00	
4	INVESTIMENTOS				100.000,00		
	OBRAS E INSTALAÇÕES		4.4.90.51.00	100.000,00			
CONSTRUÇÃO DE ESTRADAS VICINAIS	26.782.0020.1034.0000						70.600,00
4	DESPESAS DE CAPIT					70.600,00	
4	INVESTIMENTOS				70.600,00		
	OBRAS E INSTALAÇÕES		4.4.90.51.00	50.000,00			
	OBRAS E INSTALAÇÕES		4.4.90.51.00	20.600,00			

PREF MUNIC DE TANQUE DO PIAUI

RUA 1º DE OUTUBRO, 168 - CNPJ:01612616/0001-86

Orçamento Programa - Exercício de 2022

Page 25

QUADRO AUXILIAR DE DETALHAMENTO DA DESPESA

Lei: , Data: 31/08/2020

PODER	02	PODER EXECUTIVO
ORGÃO	06	SECRET. MUNIC. DE OBRAS E SERV. PÚBLICOS
UNIDADE	00	SECRETARIA MUN. DE OBRAS E SER. PÚBLICOS

Aplicacao Programada	Proj/Ativ	Finalidade	Categoria	Detalhada	TotalGrupo	Total Categ.	Total Func.
		F.R. - C.A.					
CONSERVAÇÃO DE ESTRADAS MUNICIPAIS	26.782.0020.2045.0000						40.100,00
3	DESPESAS CORREN'					39.000,00	
3	OUTRAS DESPESAS CORRENTES				39.000,00		
	MATERIAL DE CONSUMO		3.3.90.30.00	7.000,00			
	OUTROS SERVIÇOS DE TERCEIROS - PESSOA FÍSICA		3.3.90.36.00	30.900,00			
	OUTROS SERVIÇOS DE TERCEIROS - PESSOA JURÍDICA		3.3.90.39.00	1.100,00			
4	DESPESAS DE CAPIT					1.100,00	
4	INVESTIMENTOS				1.100,00		
	EQUIPAMENTOS E MATERIAL PERMANENTE		4.4.90.52.00	1.100,00			
TOTAL							2.842.000,00

PREF MUNIC DE TANQUE DO PIAUI

RUA 1º DE OUTUBRO, 168 - CNPJ:01612616/0001-86

Orçamento Programa - Exercício de 2022

Page 26

QUADRO AUXILIAR DE DETALHAMENTO DA DESPESA

Lei: , Data: 31/08/2020

PODER	02	PODER EXECUTIVO
ORGÃO	07	SECRET. MUN. DE AGRICULTURA E ABASTECIMENTO
UNIDADE	00	SECRETARIA MUN. DE AGRICULTURA E ABASTECIMENTO

Aplicacao Programada	Proj/Ativ	Finalidade	Categoria	Detalhada	TotalGrupo	Total Categ.	Total Func.
		F.R. - C.A.					
MANUTENÇÃO DA SECRET. DE AGRICULTURA E ABASTECIMENTO	20.605.0027.2044.0000						263.350,00
3	DESPESAS CORREN'					251.350,00	
1	PESSOAL E ENCARGOS SOCIAIS				45.000,00		
	VENCIMENTOS E VANTAGENS FIXAS - PESSOAL CIVIL		3.1.90.11.00	40.000,00			
	OBRIGAÇÕES PATRONAIS		3.1.90.13.00	5.000,00			
3	OUTRAS DESPESAS CORRENTES				206.350,00		
	DIÁRIAS - CIVIL		3.3.90.14.00	5.000,00			
	MATERIAL DE CONSUMO		3.3.90.30.00	66.950,00			
	OUTROS SERVIÇOS DE TERCEIROS - PESSOA FÍSICA		3.3.90.36.00	50.000,00			
	OUTROS SERVIÇOS DE TERCEIROS - PESSOA JURÍDICA		3.3.90.39.00	82.400,00			
	DESPESAS DE EXERCÍCIOS ANTERIORES		3.3.90.92.00	2.000,00			
4	DESPESAS DE CAPIT					12.000,00	
4	INVESTIMENTOS				12.000,00		
	EQUIPAMENTOS E MATERIAL PERMANENTE		4.4.90.52.00	12.000,00			
IMPLANTAÇÃO DE ROCAS E HORTAS COMUNITÁRIAS	20.606.0030.1027.0000						9.100,00
3	DESPESAS CORREN'					8.000,00	
3	OUTRAS DESPESAS CORRENTES				8.000,00		
	MATERIAL DE CONSUMO		3.3.90.30.00	3.000,00			
	OUTROS SERVIÇOS DE TERCEIROS - PESSOA FÍSICA		3.3.90.36.00	5.000,00			
4	DESPESAS DE CAPIT					1.100,00	
4	INVESTIMENTOS				1.100,00		
	EQUIPAMENTOS E MATERIAL PERMANENTE		4.4.90.52.00	1.100,00			
CONSTRUÇÃO DE AÇUDES E BARRAGENS	20.606.0030.1028.0000						12.000,00
4	DESPESAS DE CAPIT					12.000,00	
4	INVESTIMENTOS				12.000,00		
	OBRAS E INSTALAÇÕES		4.4.90.51.00	12.000,00			
AQUISIÇÃO DE TRATORES E EQUIPAMENTOS DIVERSOS	20.606.0030.1033.0000						16.000,00
4	DESPESAS DE CAPIT					16.000,00	
4	INVESTIMENTOS				16.000,00		
	EQUIPAMENTOS E MATERIAL PERMANENTE		4.4.90.52.00	16.000,00			
TOTAL							300.450,00

PREF MUNIC DE TANQUE DO PIAUI

RUA 1º DE OUTUBRO, 168 - CNPJ:01612616/0001-86

Orçamento Programa - Exercício de 2022

Page 29

QUADRO AUXILIAR DE DETALHAMENTO DA DESPESA

Lei: , Data: 31/08/2020

PODER	02	PODER EXECUTIVO
ORGÃO	09	SECRETARIA MUNICIPAL DE CULTURA
UNIDADE	00	SECRETARIA MUNICIPAL DE CULTURA

Aplicacao Programada	Proj/Ativ	Finalidade	Categoria	Detalhada	TotalGrupo	Total Categ.	Total Func.
		F.R. - C.A.					
MANUTENÇÃO E DESENVOLVIMENTO DAS ATIVIDADES CULTURAIS	13.392.0014.2040.0000						47.600,00
3	DESPESAS CORREN'					46.500,00	
3	OUTRAS DESPESAS CORRENTES				46.500,00		
	MATERIAL DE CONSUMO		3.3.90.30.00	5.000,00			
	PREMIAÇÕES CULTURAIS, ARTÍSTICAS, CIENTÍFICAS, DESPORTI		3.3.90.31.00	16.000,00			
	PASSAGENS E DESPESAS COM LOCOMOÇÃO		3.3.90.33.00	1.500,00			
	OUTROS SERVIÇOS DE TERCEIROS - PESSOA FÍSICA		3.3.90.36.00	12.000,00			
	OUTROS SERVIÇOS DE TERCEIROS - PESSOA JURÍDICA		3.3.90.39.00	12.000,00			
4	DESPESAS DE CAPIT					1.100,00	
4	INVESTIMENTOS				1.100,00		
	EQUIPAMENTOS E MATERIAL PERMANENTE		4.4.90.52.00	1.100,00			
MANUTENÇÃO DA SECRETARIA MUNICIPAL DE CULTURA	13.392.0014.2052.0000						112.600,00
3	DESPESAS CORREN'					112.600,00	
1	PESSOAL E ENCARGOS SOCIAIS				44.100,00		
	VENCIMENTOS E VANTAGENS FIXAS - PESSOAL CIVIL		3.1.90.11.00	36.000,00			
	OBRIGAÇÕES PATRONAIS		3.1.90.13.00	7.000,00			
	OUTRAS DESPESAS VARIÁVEIS - PESSOAL CIVIL		3.1.90.16.00	1.100,00			
3	OUTRAS DESPESAS CORRENTES				68.500,00		
	DIÁRIAS - CIVIL		3.3.90.14.00	1.500,00			
	MATERIAL DE CONSUMO		3.3.90.30.00	3.500,00			
	OUTROS SERVIÇOS DE TERCEIROS - PESSOA FÍSICA		3.3.90.36.00	10.000,00			
	OUTROS SERVIÇOS DE TERCEIROS - PESSOA JURÍDICA		3.3.90.39.00	51.500,00			
	DESPESAS DE EXERCÍCIOS ANTERIORES		3.3.90.92.00	2.000,00			
TOTAL							160.200,00

PREF MUNIC DE TANQUE DO PIAUI

RUA 1º DE OUTUBRO, 168 - CNPJ:01612616/0001-86

Orçamento Programa - Exercício de 2022

Page 31

QUADRO AUXILIAR DE DETALHAMENTO DA DESPESA

Lei: , Data: 31/08/2020

PODER	90	Reserva de Contingência
ORGÃO	99	RESERVA DE CONTINGÊNCIA
UNIDADE	99	RESERVA DE CONTIGÊNCIA

Aplicacao Programada	Proj/Ativ	Finalidade	Categoria	Detalhada	TotalGrupo	Total Categ.	Total Func.
		F.R. - C.A.					
RESERVA DE CONTINGENCIA	99.999.9999.9999.0000						226.600,00
9 RESERVA DE CONTIN						226.600,00	
9 RESERVA DE CONTINGÊNCIA					226.600,00		
RESERVA DE CONTINGÊNCIA			9.9.99.99.00	226.600,00			

TOTAL							226.600,00
-------	--	--	--	--	--	--	------------

NATANAEL SALES DE SOUSA
PREFEITO MUNICIPAL
277.027.418-05

PREF MUNIC DE TANQUE DO PIAUI

RUA 1º DE OUTUBRO, 168 - CNPJ:01612616/0001-86

Orçamento Programa - Exercício de 2022

TRANSFERÊNCIAS FINANCEIRAS PREVISTAS

Lei: , Data: 31/08/2020

ENTIDADE	PREVISÃO DE REPASSE	
	A REPASSAR	A RECEBER
1 PREFEITURA MUNICIPAL DE TANQUE DO PIAUI	3.491.940,00	
2 FUNDEB - TANQUE DO PIAUI		0,00
3 FUNDO MUNICIPAL DE SAUDE DE TANQUE DO PIAUI		1.984.440,00
4 FUNDO MUNICIPAL DE ASSISTÊNCIA SOCIAL		791.800,00
5 CAMARA MUNICIPAL DE TANQUE DO PIAUI		715.700,00
	Totais R\$:	
	3.491.940,00	3.491.940,00

NATANAEL SALES DE SOUSA
PREFEITO MUNICIPAL
277.027.418-05

PREF MUNIC DE TANQUE DO PIAUI

RUA 1º DE OUTUBRO, 168 - CNPJ:01612616/0001-86

Quadro 25

Page 1

Orçamento Programa - Exercício de 2022

NATUREZA DA DESPESA POR PODER

Lei: , Data: 31/08/2020

PODER: 01 PODER LEGISLATIVO

Código	Especificação	Modalidade	Grupo	Categoria Econômica
3 0.00	DESPESAS CORRENTES			<u>684.700,00</u>
3 1.00	PESSOAL E ENCARGOS SOCIAIS		<u>466.400,00</u>	
3 1.90	APLICAÇÕES DIRETAS	<u>466.400,00</u>		
3 3.00	OUTRAS DESPESAS CORRENTES		<u>218.300,00</u>	
3 3.50	TRANSFERÊNCIAS A INSTITUIÇÕES PRIVADAS SEM FINS LUCRATIVOS	<u>25.000,00</u>		
3 3.90	APLICAÇÕES DIRETAS	<u>193.300,00</u>		
4 0.00	DESPESAS DE CAPITAL			<u>31.000,00</u>
4 4.00	INVESTIMENTOS		<u>31.000,00</u>	
4 4.90	APLICAÇÕES DIRETAS	<u>31.000,00</u>		
			TOTAL	715.700,00

PREF MUNIC DE TANQUE DO PIAUI

RUA 1º DE OUTUBRO, 168 - CNPJ:01612616/0001-86

Quadro 25

Page 2

Orçamento Programa - Exercício de 2022

NATUREZA DA DESPESA POR PODER

Lei: , Data: 31/08/2020

PODER: 02 PODER EXECUTIVO

Código	Especificação	Modalidade	Grupo	Categoria Econômica
3 0.00	DESPESAS CORRENTES			<u>17.164.148,50</u>
3 1.00	PESSOAL E ENCARGOS SOCIAIS		<u>8.580.700,00</u>	
3 1.90	APLICAÇÕES DIRETAS	<u>8.580.700,00</u>		
3 2.00	JUROS E ENCARGOS DA DÍVIDA		<u>1.100,00</u>	
3 2.90	APLICAÇÕES DIRETAS	<u>1.100,00</u>		
3 3.00	OUTRAS DESPESAS CORRENTES		<u>8.582.348,50</u>	
3 3.90	APLICAÇÕES DIRETAS	<u>8.582.348,50</u>		
4 0.00	DESPESAS DE CAPITAL			<u>4.496.451,50</u>
4 4.00	INVESTIMENTOS		<u>4.346.451,50</u>	
4 4.90	APLICAÇÕES DIRETAS	<u>4.346.451,50</u>		
4 5.00	INVERSÕES FINANCEIRAS		<u>16.100,00</u>	
4 5.90	APLICAÇÕES DIRETAS	<u>16.100,00</u>		
4 6.00	AMORTIZAÇÃO DA DÍVIDA		<u>133.900,00</u>	
4 6.90	APLICAÇÕES DIRETAS	<u>133.900,00</u>		
			T O T A L	21.660.600,00

PREF MUNIC DE TANQUE DO PIAUI

RUA 1º DE OUTUBRO, 168 - CNPJ:01612616/0001-86

Quadro 25

Page 3

Orçamento Programa - Exercício de 2022

NATUREZA DA DESPESA POR PODER

Lei: , Data: 31/08/2020

PODER: 90 RESERVA DE CONTINGÊNCIA

Código	Especificação	Modalidade	Grupo	Categoria Econômica
9 0.00	RESERVA DE CONTINGÊNCIA			<u>226.600,00</u>
9 9.00	RESERVA DE CONTINGÊNCIA		<u>226.600,00</u>	
9 9.99	RESERVA DE CONTINGÊNCIA	<u>226.600,00</u>		
			TOTAL	226.600,00

NATANAEL SALES DE SOUSA
PREFEITO MUNICIPAL
277.027.418-05

PREF MUNIC DE TANQUE DO PIAUI

RUA 1º DE OUTUBRO, 168 - CNPJ:01612616/0001-86

Anexo 02

Page 1

Orçamento Programa - Exercício de 2022

RECEITAS SEGUNDO AS CATEGORIAS ECONOMICAS

Lei: , Data: 31/08/2020

Código	Especificação	F.R.	Desdobramento	SubCategoria Fonte	Categoria Econômica
1000.00.0.0	RECEITAS CORRENTES	0.000.000			23.705.239,60
1100.00.0.0	IMPOSTOS, TAXAS E CONTRIBUIÇÕES DE MELHORIA	0.000.000		580.448,90	
1110.00.0.0	IMPOSTOS	0.000.000		570.448,90	
1112.00.0.0	IMPOSTOS SOBRE O PATRIMÔNIO	0.000.000	11.000,00		
1112.50.0.0	IMPOSTO SOBRE A PROPRIEDADE PREDIAL E TERRITORIAL URBANA	0.000.000	8.000,00		
1112.50.0.0	IMPOSTO SOBRE A PROPRIEDADE PREDIAL E TERRITORIAL URBANA	0.000.000	8.000,00		
1112.50.0.1	IMPOSTO SOBRE A PROPRIEDADE PREDIAL E TERRITORIAL URBANA - P	1.500.00	6.000,00		
1112.50.0.2	IMPOSTO SOBRE A PROPRIEDADE PREDIAL E TERRITORIAL URBANA - M	1.500.00	2.000,00		
1112.53.0.0	IMPOSTOS SOBRE TRANSMISSÃO "INTER VIVOS" DE BENS IMÓVEIS E D	0.000.000	3.000,00		
1112.53.0.0	IMPOSTOS SOBRE TRANSMISSÃO "INTER VIVOS" DE BENS IMÓVEIS E D	0.000.000	3.000,00		
1112.53.0.1	IMPOSTOS SOBRE TRANSMISSÃO "INTER VIVOS" DE BENS IMÓVEIS E D	1.500.00	3.000,00		
1113.00.0.0	IMPOSTOS SOBRE A RENDA E PROVENTOS DE QUALQUER NATUREZA	0.000.000	340.800,00		
1113.03.0.0	IMPOSTO SOBRE A RENDA - RETIDO NA FONTE	0.000.000	340.800,00		
1113.03.1.0	IMPOSTO SOBRE A RENDA - RETIDO NA FONTE - TRABALHO	0.000.000	260.200,00		
1113.03.1.1	IMPOSTO SOBRE A RENDA - RETIDO NA FONTE - TRABALHO - PRINCIP	1.500.00	260.200,00		
1113.03.4.0	IMPOSTO SOBRE A RENDA - RETIDO NA FONTE - OUTROS RENDIMENTOS	0.000.000	80.600,00		
1113.03.4.1	IMPOSTO SOBRE A RENDA - RETIDO NA FONTE - OUTROS RENDIMENTOS	1.500.00	80.600,00		
1114.00.0.0	IMPOSTOS SOBRE A PRODUÇÃO E CIRCULAÇÃO DE MERCADORIAS E SERV	0.000.000	218.648,90		
1114.51.0.0	IMPOSTOS SOBRE SERVIÇOS	0.000.000	218.648,90		
1114.51.1.0	IMPOSTO SOBRE SERVIÇOS DE QUALQUER NATUREZA - ISSQN	0.000.000	218.648,90		
1114.51.1.1	IMPOSTO SOBRE SERVIÇOS DE QUALQUER NATUREZA - ISSQN - PRINCI	1.500.00	218.648,90		
1120.00.0.0	TAXAS	0.000.000		8.000,00	
1121.00.0.0	TAXAS PELO EXERCÍCIO DO PODER DE POLÍCIA	0.000.000	4.000,00		
1121.01.0.0	TAXAS DE INSPEÇÃO, CONTROLE E FISCALIZAÇÃO	0.000.000	3.000,00		
1121.01.0.0	TAXAS DE INSPEÇÃO, CONTROLE E FISCALIZAÇÃO	0.000.000	3.000,00		
1121.01.0.1	TAXAS DE INSPEÇÃO, CONTROLE E FISCALIZAÇÃO - PRINCIPAL	1.500.00	3.000,00		
1121.02.0.0	TAXAS DE FISCALIZAÇÃO DAS TELECOMUNICAÇÕES	0.000.000	1.000,00		
1121.02.2.0	TAXA DE FISCALIZAÇÃO DE FUNCIONAMENTO - TFF - NÃO PROVENIENT	0.000.000	1.000,00		
1121.02.2.1	TAXA DE FISCALIZAÇÃO DE FUNCIONAMENTO - TFF - NÃO PROVENIENT	1.500.00	1.000,00		
1122.00.0.0	TAXAS PELA PRESTAÇÃO DE SERVIÇOS	0.000.000	4.000,00		
1122.01.0.0	TAXAS PELA PRESTAÇÃO DE SERVIÇOS EM GERAL	0.000.000	4.000,00		
1122.01.0.0	TAXAS PELA PRESTAÇÃO DE SERVIÇOS EM GERAL	0.000.000	4.000,00		
1122.01.0.1	TAXAS PELA PRESTAÇÃO DE SERVIÇOS EM GERAL - PRINCIPAL	1.500.00	4.000,00		
1130.00.0.0	CONTRIBUIÇÃO DE MELHORIA	0.000.000		2.000,00	
1131.00.0.0	CONTRIBUIÇÃO DE MELHORIA	0.000.000	2.000,00		
1131.99.0.0	OUTRAS CONTRIBUIÇÕES DE MELHORIA	0.000.000	2.000,00		
1131.99.0.0	OUTRAS CONTRIBUIÇÕES DE MELHORIA	0.000.000	2.000,00		
1131.99.0.1	OUTRAS CONTRIBUIÇÕES DE MELHORIA - PRINCIPAL	1.500.00	2.000,00		
1200.00.0.0	CONTRIBUIÇÕES	0.000.000		102.490,00	
1240.00.0.0	CONTRIBUIÇÃO PARA O CUSTEIO DO SERVIÇO DE ILUMINAÇÃO PÚBLICA	0.000.000		102.490,00	
1241.00.0.0	CONTRIBUIÇÃO PARA O CUSTEIO DO SERVIÇO DE ILUMINAÇÃO PÚBLICA	0.000.000	102.490,00		
1241.50.0.0	CONTRIBUIÇÃO PARA O CUSTEIO DO SERVIÇO DE ILUMINAÇÃO PÚBLICA	0.000.000	102.490,00		
1241.50.0.0	CONTRIBUIÇÃO PARA O CUSTEIO DO SERVIÇO DE ILUMINAÇÃO PÚBLICA	0.000.000	102.490,00		
1241.50.0.1	CONTRIBUIÇÃO PARA O CUSTEIO DO SERVIÇO DE ILUMINAÇÃO PÚBLICA	1.500.00	102.490,00		
1300.00.0.0	RECEITA PATRIMONIAL	0.000.000		19.770,00	
1310.00.0.0	EXPLORAÇÃO DO PATRIMÔNIO IMOBILIÁRIO DO ESTADO	0.000.000		2.008,50	
1311.00.0.0	EXPLORAÇÃO DO PATRIMÔNIO IMOBILIÁRIO DO ESTADO	0.000.000	2.008,50		
1311.99.0.0	OUTRAS RECEITAS IMOBILIÁRIAS	0.000.000	2.008,50		
1311.99.0.0	OUTRAS RECEITAS IMOBILIÁRIAS	0.000.000	2.008,50		
1311.99.0.1	OUTRAS RECEITAS IMOBILIÁRIAS - PRINCIPAL	1.500.00	2.008,50		
1320.00.0.0	VALORES MOBILIÁRIOS	0.000.000		17.761,50	
1321.00.0.0	JUROS E CORREÇÕES MONETÁRIAS	0.000.000	17.761,50		

PREF MUNIC DE TANQUE DO PIAUI

RUA 1º DE OUTUBRO, 168 - CNPJ:01612616/0001-86

Anexo 02

Page 2

Orçamento Programa - Exercício de 2022

RECEITAS SEGUNDO AS CATEGORIAS ECONOMICAS

Lei: , Data: 31/08/2020

Código	Especificação	F.R.	Desdobramento	SubCategoria Fonte	Categoria Econômica
1321.01.0.0	REMUNERAÇÃO DE DEPÓSITOS BANCÁRIOS	0.000.000	17.761,50		
1321.01.0.0	REMUNERAÇÃO DE DEPÓSITOS BANCÁRIOS	0.000.000	17.761,50		
1321.01.0.1	REMUNERAÇÃO DE DEPÓSITOS BANCÁRIOS - PRINCIPAL	1.500.00	4.431,50		
1321.01.0.1	REMUNERAÇÃO DE DEPÓSITOS BANCÁRIOS - PRINCIPAL	1.500.00	960,00		
1321.01.0.1	REMUNERAÇÃO DE DEPÓSITOS BANCÁRIOS - PRINCIPAL	1.500.00	1.000,00		
1321.01.0.1	REMUNERAÇÃO DE DEPÓSITOS BANCÁRIOS - PRINCIPAL	1.540.00	1.560,00		
1321.01.0.1	REMUNERAÇÃO DE DEPÓSITOS BANCÁRIOS - PRINCIPAL	1.550.00	200,00		
1321.01.0.1	REMUNERAÇÃO DE DEPÓSITOS BANCÁRIOS - PRINCIPAL	1.551.00	100,00		
1321.01.0.1	REMUNERAÇÃO DE DEPÓSITOS BANCÁRIOS - PRINCIPAL	1.552.00	400,00		
1321.01.0.1	REMUNERAÇÃO DE DEPÓSITOS BANCÁRIOS - PRINCIPAL	1.553.00	100,00		
1321.01.0.1	REMUNERAÇÃO DE DEPÓSITOS BANCÁRIOS - PRINCIPAL	1.569.00	400,00		
1321.01.0.1	REMUNERAÇÃO DE DEPÓSITOS BANCÁRIOS - PRINCIPAL	1.570.00	210,00		
1321.01.0.1	REMUNERAÇÃO DE DEPÓSITOS BANCÁRIOS - PRINCIPAL	1.600.00	4.100,00		
1321.01.0.1	REMUNERAÇÃO DE DEPÓSITOS BANCÁRIOS - PRINCIPAL	1.632.00	1.600,00		
1321.01.0.1	REMUNERAÇÃO DE DEPÓSITOS BANCÁRIOS - PRINCIPAL	1.660.00	500,00		
1321.01.0.1	REMUNERAÇÃO DE DEPÓSITOS BANCÁRIOS - PRINCIPAL	1.661.00	100,00		
1321.01.0.1	REMUNERAÇÃO DE DEPÓSITOS BANCÁRIOS - PRINCIPAL	1.700.00	2.000,00		
1321.01.0.1	REMUNERAÇÃO DE DEPÓSITOS BANCÁRIOS - PRINCIPAL	1.701.00	100,00		
1700.00.0.0	TRANSFERÊNCIAS CORRENTES	0.000.000		22.903.877,70	
1710.00.0.0	TRANSFERÊNCIAS DA UNIÃO E DE SUAS ENTIDADES	0.000.000		19.672.898,70	
1711.00.0.0	TRANSFERÊNCIAS DECORRENTES DE PARTICIPAÇÃO NA RECEITA DA UNI	0.000.000	11.024.103,00		
1711.51.0.0	COTA-PARTE DO FUNDO DE PARTICIPAÇÃO DOS MUNICÍPIOS - FPM	0.000.000	11.018.180,00		
1711.51.1.0	COTA-PARTE DO FUNDO DE PARTICIPAÇÃO DOS MUNICÍPIOS - COTA ME	0.000.000	10.211.800,00		
1711.51.1.1	COTA-PARTE DO FUNDO DE PARTICIPAÇÃO DOS MUNICÍPIOS - COTA ME	1.500.00	10.211.800,00		
1711.51.2.0	COTA-PARTE DO FUNDO DE PARTICIPAÇÃO DO MUNICÍPIOS - 1% COTA	0.000.000	415.600,00		
1711.51.2.1	COTA-PARTE DO FUNDO DE PARTICIPAÇÃO DO MUNICÍPIOS - 1% COTA	1.500.00	415.600,00		
1711.51.3.0	COTA-PARTE DO FUNDO DE PARTICIPAÇÃO DOS MUNICÍPIOS - 1% COTA	0.000.000	390.780,00		
1711.51.3.1	COTA-PARTE DO FUNDO DE PARTICIPAÇÃO DOS MUNICÍPIOS - 1% COTA	1.500.00	390.780,00		
1711.52.0.0	COTA-PARTE DO IMPOSTO SOBRE A PROPRIEDADE TERRITORIAL RURAL	0.000.000	5.923,00		
1711.52.0.0	COTA-PARTE DO IMPOSTO SOBRE A PROPRIEDADE TERRITORIAL RURAL	0.000.000	5.923,00		
1711.52.0.1	COTA-PARTE DO IMPOSTO SOBRE A PROPRIEDADE TERRITORIAL RURAL	1.500.00	5.923,00		
1712.00.0.0	TRANSFERÊNCIAS DAS COMPENSAÇÕES FINANCEIRAS PELA EXPLORAÇÃO	0.000.000	167.100,00		
1712.52.0.0	COTA-PARTE DA COMPENSAÇÃO FINANCEIRA PELA PRODUÇÃO DE PETRÓLEO	0.000.000	167.100,00		
1712.52.4.0	COTA-PARTE DO FUNDO ESPECIAL DO PETRÓLEO - FEP	0.000.000	167.100,00		
1712.52.4.1	COTA-PARTE DO FUNDO ESPECIAL DO PETRÓLEO - FEP - PRINCIPAL	1.500.00	167.100,00		
1713.00.0.0	TRANSFERÊNCIAS DE RECURSOS DO SISTEMA ÚNICO DE SAÚDE - SUS	0.000.000	3.090.700,00		
1713.50.0.0	TRANSFERÊNCIAS DE RECURSOS DO SISTEMA ÚNICO DE SAÚDE - SUS -	0.000.000	3.090.700,00		
1713.50.1.0	TRANSFERÊNCIAS DE RECURSOS DO BLOCO DE MANUTENÇÃO DAS AÇÕES	0.000.000	2.527.700,00		
1713.50.1.1	TRANSFERÊNCIAS DE RECURSOS DO BLOCO DE MANUTENÇÃO DAS AÇÕES	1.600.00	2.527.700,00		
1713.50.2.0	TRANSFERÊNCIAS DE RECURSOS DO BLOCO DE MANUTENÇÃO DAS AÇÕES	0.000.000	302.000,00		
1713.50.2.1	TRANSFERÊNCIAS DE RECURSOS DO BLOCO DE MANUTENÇÃO DAS AÇÕES	1.600.00	302.000,00		
1713.50.3.0	TRANSFERÊNCIAS DE RECURSOS DO BLOCO DE MANUTENÇÃO DAS AÇÕES	0.000.000	205.000,00		
1713.50.3.1	TRANSFERÊNCIAS DE RECURSOS DO BLOCO DE MANUTENÇÃO DAS AÇÕES	1.600.00	205.000,00		
1713.50.4.0	TRANSFERÊNCIAS DE RECURSOS DO BLOCO DE MANUTENÇÃO DAS AÇÕES	0.000.000	36.000,00		
1713.50.4.1	TRANSFERÊNCIAS DE RECURSOS DO BLOCO DE MANUTENÇÃO DAS AÇÕES	1.600.00	36.000,00		
1713.50.5.0	TRANSFERÊNCIAS DE RECURSOS DO BLOCO DE MANUTENÇÃO DAS AÇÕES	0.000.000	20.000,00		
1713.50.5.1	TRANSFERÊNCIAS DE RECURSOS DO BLOCO DE MANUTENÇÃO DAS AÇÕES	1.600.00	20.000,00		
1714.00.0.0	TRANSFERÊNCIAS DE RECURSOS DO FUNDO NACIONAL DO DESENVOLVIME	0.000.000	339.200,00		
1714.50.0.0	TRANSFERÊNCIAS DO SALÁRIO-EDUCAÇÃO	0.000.000	93.900,00		
1714.50.0.0	TRANSFERÊNCIAS DO SALÁRIO-EDUCAÇÃO	0.000.000	93.900,00		

PREF MUNIC DE TANQUE DO PIAUI

RUA 1º DE OUTUBRO, 168 - CNPJ:01612616/0001-86

Anexo 02

Page 3

Orçamento Programa - Exercício de 2022

RECEITAS SEGUNDO AS CATEGORIAS ECONOMICAS

Lei: , Data: 31/08/2020

Código	Especificação	F.R.	Desdobramento	SubCategoria Fonte	Categoria Econômica
1714.50.0.1	TRANSFERÊNCIAS DO SALÁRIO-EDUCAÇÃO - PRINCIPAL	1.550.00	93.900,00		
1714.51.0.0	TRANSFERÊNCIAS DIRETAS DO FNDE REFERENTES AO PROGRAMA DINHEI	0.000.000	16.400,00		
1714.51.0.0	TRANSFERÊNCIAS DIRETAS DO FNDE REFERENTES AO PROGRAMA DINHEI	0.000.000	16.400,00		
1714.51.0.1	TRANSFERÊNCIAS DIRETAS DO FNDE REFERENTES AO PROGRAMA DINHEI	1.551.00	16.400,00		
1714.52.0.0	TRANSFERÊNCIAS REFERENTES AO PROGRAMA NACIONAL DE ALIMENTAÇÃO	0.000.000	60.600,00		
1714.52.0.0	TRANSFERÊNCIAS REFERENTES AO PROGRAMA NACIONAL DE ALIMENTAÇÃO	0.000.000	60.600,00		
1714.52.0.1	TRANSFERÊNCIAS REFERENTES AO PROGRAMA NACIONAL DE ALIMENTAÇÃO	1.552.00	60.600,00		
1714.53.0.0	TRANSFERÊNCIAS REFERENTES AO PROGRAMA NACIONAL DE APOIO AO T	0.000.000	103.100,00		
1714.53.0.0	TRANSFERÊNCIAS REFERENTES AO PROGRAMA NACIONAL DE APOIO AO T	0.000.000	103.100,00		
1714.53.0.1	TRANSFERÊNCIAS REFERENTES AO PROGRAMA NACIONAL DE APOIO AO T	1.553.00	103.100,00		
1714.99.0.0	OUTRAS TRANSFERÊNCIAS DIRETAS DO FUNDO NACIONAL DO DESENVOLV	0.000.000	65.200,00		
1714.99.0.0	OUTRAS TRANSFERÊNCIAS DIRETAS DO FUNDO NACIONAL DO DESENVOLV	0.000.000	65.200,00		
1714.99.0.1	OUTRAS TRANSFERÊNCIAS DIRETAS DO FUNDO NACIONAL DO DESENVOLV	1.569.00	65.200,00		
1715.00.0.0	TRANSFERÊNCIAS DE RECURSOS DE COMPLEMENTAÇÃO DA UNIÃO AO FUN	0.000.000	878.000,00		
1715.50.0.0	TRANSFERÊNCIAS DE RECURSOS DE COMPLEMENTAÇÃO DA UNIÃO AO FUN	0.000.000	145.000,00		
1715.50.0.0	TRANSFERÊNCIAS DE RECURSOS DE COMPLEMENTAÇÃO DA UNIÃO AO FUN	0.000.000	145.000,00		
1715.50.0.1	TRANSFERÊNCIAS DE RECURSOS DE COMPLEMENTAÇÃO DA UNIÃO AO FUN	1.542.00	145.000,00		
1715.51.0.0	TRANSFERÊNCIAS DE RECURSOS DE COMPLEMENTAÇÃO DA UNIÃO AO FUN	0.000.000	733.000,00		
1715.51.0.0	TRANSFERÊNCIAS DE RECURSOS DE COMPLEMENTAÇÃO DA UNIÃO AO FUN	0.000.000	733.000,00		
1715.51.0.1	TRANSFERÊNCIAS DE RECURSOS DE COMPLEMENTAÇÃO DA UNIÃO AO FUN	1.541.00	733.000,00		
1716.00.0.0	TRANSFERÊNCIAS DE RECURSOS DO FUNDO NACIONAL DE ASSISTÊNCIA	0.000.000	540.300,00		
1716.50.0.0	TRANSFERÊNCIAS DE RECURSOS DO FUNDO NACIONAL DE ASSISTÊNCIA	0.000.000	540.300,00		
1716.50.0.0	TRANSFERÊNCIAS DE RECURSOS DO FUNDO NACIONAL DE ASSISTÊNCIA	0.000.000	540.300,00		
1716.50.0.1	TRANSFERÊNCIAS DE RECURSOS DO FUNDO NACIONAL DE ASSISTÊNCIA	1.660.00	540.300,00		
1717.00.0.0	TRANSFERÊNCIAS DE CONVÊNIOS DA UNIÃO E DE SUAS ENTIDADES	0.000.000	278.540,00		
1717.99.0.0	OUTRAS TRANSFERÊNCIAS DE CONVÊNIOS DA UNIÃO E DE SUAS ENTIDA	0.000.000	278.540,00		
1717.99.0.0	OUTRAS TRANSFERÊNCIAS DE CONVÊNIOS DA UNIÃO E DE SUAS ENTIDA	0.000.000	278.540,00		
1717.99.0.1	OUTRAS TRANSFERÊNCIAS DE CONVÊNIOS DA UNIÃO E DE SUAS ENTIDA	1.500.00	278.540,00		
1719.00.0.0	OUTRAS TRANSFERÊNCIAS DE RECURSOS DA UNIÃO E DE SUAS ENTIDAD	0.000.000	3.354.955,70		
1719.51.0.0	TRANSFERÊNCIAS FINANCEIRAS DO ICMS – DESONERAÇÃO – L.C. Nº 8	0.000.000	1.260,00		
1719.51.0.0	TRANSFERÊNCIAS FINANCEIRAS DO ICMS – DESONERAÇÃO – L.C. Nº 8	0.000.000	1.260,00		
1719.51.0.1	TRANSFERÊNCIAS FINANCEIRAS DO ICMS – DESONERAÇÃO – L.C. Nº 8	1.500.00	1.260,00		
1719.56.0.0	TRANSFERÊNCIAS DECORRENTES DE DECISÃO JUDICIAL (PRECATORIOS)	0.000.000	3.105.491,50		
1719.56.0.0	TRANSFERÊNCIAS DECORRENTES DE DECISÃO JUDICIAL (PRECATORIOS)	0.000.000	3.105.491,50		
1719.56.0.1	TRANSFERÊNCIAS DECORRENTES DE DECISÃO JUDICIAL (PRECATORIOS)	1.544.00	3.105.491,50		
1719.99.0.0	OUTRAS TRANSFERÊNCIAS DE RECURSOS DA UNIÃO E DE SUAS ENTIDAD	0.000.000	248.204,20		
1719.99.0.0	OUTRAS TRANSFERÊNCIAS DE RECURSOS DA UNIÃO E DE SUAS ENTIDAD	0.000.000	248.204,20		
1719.99.0.1	OUTRAS TRANSFERÊNCIAS DE RECURSOS DA UNIÃO E DE SUAS ENTIDAD	1.500.00	248.204,20		
1720.00.0.0	TRANSFERÊNCIAS DOS ESTADOS E DO DISTRITO FEDERAL E DE SUAS E	0.000.000		917.579,00	
1721.00.0.0	PARTICIPAÇÃO NA RECEITA DOS ESTADOS E DISTRITO FEDERAL	0.000.000	579.039,00		
1721.50.0.0	COTA-PARTE DO ICMS	0.000.000	509.700,00		
1721.50.0.0	COTA-PARTE DO ICMS	0.000.000	509.700,00		
1721.50.0.1	COTA-PARTE DO ICMS - PRINCIPAL	1.500.00	509.700,00		
1721.51.0.0	COTA-PARTE DO IPVA	0.000.000	55.700,00		
1721.51.0.0	COTA-PARTE DO IPVA	0.000.000	55.700,00		

PREF MUNIC DE TANQUE DO PIAUI

RUA 1º DE OUTUBRO, 168 - CNPJ:01612616/0001-86

Anexo 02

Page 4

Orçamento Programa - Exercício de 2022

RECEITAS SEGUNDO AS CATEGORIAS ECONOMICAS

Lei: , Data: 31/08/2020

Código	Especificação	F.R.	Desdobramento	SubCategoria Fonte	Categoria Econômica
1721.51.0.1	COTA-PARTE DO IPVA - PRINCIPAL	1.500.00	55.700,00		
1721.52.0.0	COTA-PARTE DO IPI - MUNICIPIOS	0.000.000	150,00		
1721.52.0.0	COTA-PARTE DO IPI - MUNICIPIOS	0.000.000	150,00		
1721.52.0.1	COTA-PARTE DO IPI - MUNICIPIOS - PRINCIPAL	1.500.00	150,00		
1721.53.0.0	COTA-PARTE DA CONTRIBUIÇÃO DE INTERVENÇÃO NO DOMÍNIO ECONÔMI	0.000.000	13.489,00		
1721.53.0.0	COTA-PARTE DA CONTRIBUIÇÃO DE INTERVENÇÃO NO DOMÍNIO ECONÔMI	0.000.000	13.489,00		
1721.53.0.1	COTA-PARTE DA CONTRIBUIÇÃO DE INTERVENÇÃO NO DOMÍNIO ECONÔMI	1.500.00	13.489,00		
1723.00.0.0	TRANSFERÊNCIAS DE RECURSOS DO SISTEMA ÚNICO DE SAÚDE - SUS	0.000.000	177.100,00		
1723.50.0.0	TRANSFERÊNCIAS DE RECURSOS DO SISTEMA ÚNICO DE SAÚDE - SUS	0.000.000	177.100,00		
1723.50.0.0	TRANSFERÊNCIAS DE RECURSOS DO SISTEMA ÚNICO DE SAÚDE - SUS	0.000.000	177.100,00		
1723.50.0.1	TRANSFERÊNCIAS DE RECURSOS DO SISTEMA ÚNICO DE SAÚDE - SUS -	1.632.00	177.100,00		
1724.00.0.0	TRANSFERÊNCIAS DE CONVÊNIOS DOS ESTADOS E DF E DE SUAS ENTID	0.000.000	112.540,00		
1724.51.0.0	TRANSFERÊNCIAS DE CONVÊNIOS DOS ESTADOS DESTINADAS A PROGRAM	0.000.000	112.540,00		
1724.51.0.0	TRANSFERÊNCIAS DE CONVÊNIOS DOS ESTADOS DESTINADAS A PROGRAM	0.000.000	112.540,00		
1724.51.0.1	TRANSFERÊNCIAS DE CONVÊNIOS DOS ESTADOS DESTINADAS A PROGRAM	1.570.00	112.540,00		
1729.00.0.0	OUTRAS TRANSFERÊNCIAS DOS ESTADOS E DISTRITO FEDERAL	0.000.000	48.900,00		
1729.51.0.0	TRANSFERÊNCIAS DE ESTADOS DESTINADAS à ASSISTÊNCIA SOCIAL	0.000.000	48.900,00		
1729.51.0.0	TRANSFERÊNCIAS DE ESTADOS DESTINADAS à ASSISTÊNCIA SOCIAL	0.000.000	48.900,00		
1729.51.0.1	TRANSFERÊNCIAS DE ESTADOS DESTINADAS à ASSISTÊNCIA SOCIAL -	1.661.00	48.900,00		
1750.00.0.0	TRANSFERÊNCIAS DE OUTRAS INSTITUIÇÕES PÚBLICAS	0.000.000		2.313.400,00	
1751.00.0.0	TRANSFERÊNCIAS DE RECURSOS DO FUNDO DE MANUTENÇÃO E DESENVOL	0.000.000	2.313.400,00		
1751.50.0.0	TRANSFERÊNCIAS DE RECURSOS DO FUNDO DE MANUTENÇÃO E DESENVOL	0.000.000	2.313.400,00		
1751.50.0.0	TRANSFERÊNCIAS DE RECURSOS DO FUNDO DE MANUTENÇÃO E DESENVOL	0.000.000	2.313.400,00		
1751.50.0.1	TRANSFERÊNCIAS DE RECURSOS DO FUNDO DE MANUTENÇÃO E DESENVOL	1.540.00	2.313.400,00		
1900.00.0.0	OUTRAS RECEITAS CORRENTES	0.000.000		98.653,00	
1920.00.0.0	INDENIZAÇÕES, RESTITUIÇÕES E RESSARCIMENTOS	0.000.000		1.260,00	
1921.00.0.0	INDENIZAÇÕES	0.000.000	1.260,00		
1921.99.0.0	OUTRAS INDENIZAÇÕES	0.000.000	1.260,00		
1921.99.0.0	OUTRAS INDENIZAÇÕES	0.000.000	1.260,00		
1921.99.0.1	OUTRAS INDENIZAÇÕES - PRINCIPAL	1.500.00	1.260,00		
1990.00.0.0	DEMAIS RECEITAS CORRENTES	0.000.000		97.393,00	
1999.00.0.0	OUTRAS RECEITAS CORRENTES	0.000.000	97.393,00		
1999.99.0.0	OUTRAS RECEITAS	0.000.000	97.393,00		
1999.99.2.0	OUTRAS RECEITAS NÃO ARRECADADAS E NÃO PROJETADAS PELA RFB -	0.000.000	97.393,00		
1999.99.2.1	OUTRAS RECEITAS NÃO ARRECADADAS E NÃO PROJETADAS PELA RFB -	1.500.00	97.393,00		
2000.00.0.0	RECEITAS DE CAPITAL	0.000.000			1.054.315,00
2200.00.0.0	ALIENAÇÃO DE BENS	0.000.000		107.065,00	
2220.00.0.0	ALIENAÇÃO DE BENS IMÓVEIS	0.000.000		107.065,00	
2221.00.0.0	ALIENAÇÃO DE BENS IMÓVEIS	0.000.000	107.065,00		
2221.01.0.0	ALIENAÇÃO DE BENS IMÓVEIS	0.000.000	107.065,00		
2221.01.0.0	ALIENAÇÃO DE BENS IMÓVEIS	0.000.000	107.065,00		
2221.01.0.1	ALIENAÇÃO DE BENS IMÓVEIS - PRINCIPAL	1.500.00	107.065,00		
2400.00.0.0	TRANSFERÊNCIAS DE CAPITAL	0.000.000		947.250,00	
2410.00.0.0	TRANSFERÊNCIAS DA UNIÃO E DE SUAS ENTIDADES	0.000.000		708.635,00	
2411.00.0.0	TRANSFERÊNCIAS DE RECURSOS DO SISTEMA ÚNICO DE SAÚDE - SUS	0.000.000	100.000,00		
2411.50.0.0	TRANSFERÊNCIAS DE RECURSOS DO SISTEMA ÚNICO DE SAÚDE - SUS -	0.000.000	100.000,00		
2411.50.1.0	TRANSFERÊNCIAS DE RECURSOS DO BLOCO DE MANUTENÇÃO DAS AÇÕES	0.000.000	100.000,00		
2411.50.1.1	TRANSFERÊNCIAS DE RECURSOS DO BLOCO DE MANUTENÇÃO DAS AÇÕES	1.632.00	100.000,00		
2414.00.0.0	TRANSFERÊNCIAS DE CONVÊNIOS DA UNIÃO E DE SUAS ENTIDADES	0.000.000	608.635,00		
2414.54.0.0	TRANSFERÊNCIAS DE CONVÊNIOS DA UNIÃO DESTINADAS A PROGRAMAS	0.000.000	331.020,00		
2414.54.0.0	TRANSFERÊNCIAS DE CONVÊNIOS DA UNIÃO				

PREF MUNIC DE TANQUE DO PIAUI

RUA 1º DE OUTUBRO, 168 - CNPJ:01612616/0001-86

Anexo 02

Page 5

Orçamento Programa - Exercício de 2022

RECEITAS SEGUNDO AS CATEGORIAS ECONOMICAS

Lei: , Data: 31/08/2020

Código	Especificação	F.R.	Desdobramento	SubCategoria Fonte	Categoria Econômica
	DESTINADAS A PROGRAMAS	0.000.000	331.020,00		
2414.54.0.1	TRANSFERÊNCIAS DE CONVÊNIO DA UNIÃO DESTINADAS A PROGRAMAS	1.700.00	331.020,00		
2414.99.0.0	OUTRAS TRANSFERÊNCIAS DE CONVÊNIO DA UNIÃO E DE SUAS ENTIDA	0.000.000	277.615,00		
2414.99.0.0	OUTRAS TRANSFERÊNCIAS DE CONVÊNIO DA UNIÃO E DE SUAS ENTIDA	0.000.000	277.615,00		
2414.99.0.1	OUTRAS TRANSFERÊNCIAS DE CONVÊNIO DA UNIÃO E DE SUAS ENTIDA	1.700.00	277.615,00		
2420.00.0.0	TRANSFERÊNCIAS DOS ESTADOS E DO DISTRITO FEDERAL E DE SUAS E	0.000.000		238.615,00	
2422.00.0.0	TRANSFERÊNCIAS DE CONVÊNIO DOS ESTADOS E DF E DE SUAS ENTID	0.000.000	238.615,00		
2422.51.0.0	TRANSFERÊNCIAS DE CONVÊNIO DOS ESTADOS DESTINADAS A PROGRAM	0.000.000	88.450,00		
2422.51.0.0	TRANSFERÊNCIAS DE CONVÊNIO DOS ESTADOS DESTINADAS A PROGRAM	0.000.000	88.450,00		
2422.51.0.1	TRANSFERÊNCIAS DE CONVÊNIO DOS ESTADOS DESTINADAS A PROGRAM	1.570.00	47.350,00		
2422.51.0.1	TRANSFERÊNCIAS DE CONVÊNIO DOS ESTADOS DESTINADAS A PROGRAM	1.701.00	41.100,00		
2422.99.0.0	OUTRAS TRANSFERÊNCIAS DE CONVÊNIO DOS ESTADOS E DF E DE SUA	0.000.000	150.165,00		
2422.99.0.0	OUTRAS TRANSFERÊNCIAS DE CONVÊNIO DOS ESTADOS E DF E DE SUA	0.000.000	150.165,00		
2422.99.0.1	OUTRAS TRANSFERÊNCIAS DE CONVÊNIO DOS ESTADOS E DF E DE SUA	1.700.00	150.165,00		
9000.00.0.0	(R) DEDUÇÕES DA RECEITA	0.000.000			-2.156.654,60
9500.00.0.0	(R) DEDUÇÕES DO FUNDEB	0.000.000		-2.156.654,60	
9510.00.0.0	(R) DEDUÇÕES DO FUNDEB	0.000.000	-2.156.654,60		
9510.00.0.0	(R) DEDUÇÕES DO FUNDEB	0.000.000	-2.156.654,60		
9510.00.0.0	(R) DEDUÇÕES DO FUNDEB	0.000.000		-2.156.654,60	
9510.00.0.0	(R) DEDUÇÕES DO FUNDEB	1.500.00	-2.156.654,60		
Total das Receitas (exceto Intra-Orçamentárias)					22.602.900,00

TOTALIZAÇÃO DAS RECEITAS POR CATEGORIA ECONOMICA

RECEITA CORRENTE

21.548.585,00

RECEITA DE CAPITAL

1.054.315,00

Total Geral das Receitas

22.602.900,00

NATANAEL SALES DE SOUSA
PREFEITO MUNICIPAL
277.027.418-05

Código	Especificação	Previsão
1000.00.0.0.0	RECEITAS CORRENTES	
1100.00.0.0.0	IMPOSTOS, TAXAS E CONTRIBUIÇÕES DE MELHORIA	580.448,90
1200.00.0.0.0	CONTRIBUIÇÕES	102.490,00
1300.00.0.0.0	RECEITA PATRIMONIAL	19.770,00
1700.00.0.0.0	TRANSFERÊNCIAS CORRENTES	22.903.877,70
1900.00.0.0.0	OUTRAS RECEITAS CORRENTES	98.653,00
9500.00.0.0.0	(R) DEDUÇÕES DO FUNDEB	-2.156.654,60
	TOTAL	21.548.585,00

Percentual de Gastos com Pessoal

Legislativo

Despesa com Pessoal 466.400,00

Deduções

Categoria	Tipo	Valor	Descrição da Dedução
3.1.90.91.00	NV	1.000,00	SENTENÇAS JUDICIAIS
3.1.90.92.00	NV	1.000,00	DESPESAS DE EXERCÍCIOS ANTERIORES
Total Deduções		2.000,00	
Despesa Líquida:		464.400,00	
Percentual Aplicado:		2,16 %	

Executivo

Despesa com Pessoal 8.580.700,00

Deduções

Categoria	Tipo	Valor	Descrição da Dedução
3.1.90.91.00	NV	47.200,00	SENTENÇAS JUDICIAIS
3.1.90.92.00	NV	49.300,00	DESPESAS DE EXERCÍCIOS ANTERIORES
3.1.90.94.00	NV	5.000,00	INDENIZAÇÕES E RESTITUIÇÕES TRABALHISTAS
Total Deduções		101.500,00	
Despesa Líquida:		8.479.200,00	
Percentual Aplicado:		39,35 %	

PREF MUNIC DE TANQUE DO PIAUI

RUA 1º DE OUTUBRO, 168 - CNPJ:01612616/0001-86

Orçamento Programa - Exercício de 2022

RECEITA CORRENTE LIQUIDA - LC 101, ART. 2, Inciso IV

Quadro 20

Page 2

Lei: , Data: 31/08/2020

Código	Especificação	Previsão
--------	---------------	----------

NATANAEL SALES DE SOUSA
PREFEITO MUNICIPAL
277.027.418-05

PREF MUNIC DE TANQUE DO PIAUI

RUA 1º DE OUTUBRO, 168 - CNPJ:01612616/0001-86

Orçamento Programa - Exercício de 2022

TABELA EXPLICATIVA - EVOLUÇÃO DA RECEITA

Page 1

(Inc.III, Art.22º)

Lei: , Data: 31/08/2020

Codigo	Discriminação	Receita Arrecadada			Receita Prevista	
		2018	2019	2020	2021	2022
1000.00.0.0	RECEITAS CORRENTES					
1100.00.0.0	IMPOSTOS, TAXAS E CONTRIBUIÇÕES DE ME	176.557,14	253.620,36	231.500,00	348.700,00	580.448,90
1200.00.0.0	CONTRIBUIÇÕES	53.089,49	91.610,73	59.000,00	102.490,00	102.490,00
1300.00.0.0	RECEITA PATRIMONIAL	46.115,39	28.132,85	61.008,50	23.278,50	19.770,00
1600.00.0.0	RECEITA DE SERVIÇOS					
1700.00.0.0	TRANSFERÊNCIAS CORRENTES	11.880.678,37	12.543.576,21	19.508.721,50	19.786.678,20	22.903.877,70
1900.00.0.0	OUTRAS RECEITAS CORRENTES	40.000,00	5.989,19	98.653,00	98.653,00	98.653,00
	Sub Total	12.196.440,39	12.922.929,34	19.958.883,00	20.359.799,70	23.705.239,60
2000.00.0.0	RECEITAS DE CAPITAL					
2100.00.0.0	OPERAÇÕES DE CRÉDITO					
2200.00.0.0	ALIENAÇÃO DE BENS			107.065,00	107.065,00	107.065,00
2400.00.0.0	TRANSFERÊNCIAS DE CAPITAL	982.197,77		1.281.620,00	915.550,00	947.250,00
	Sub Total	982.197,77	0,00	1.388.685,00	1.022.615,00	1.054.315,00
7000.00.0.0	RECEITAS CORRENTES					
	Sub Total	0,00	0,00	0,00	0,00	0,00
8000.00.0.0	RECEITAS DE CAPITAL					
	Sub Total	0,00	0,00	0,00	0,00	0,00
9000.00.0.0	(R) DEDUÇÕES DA RECEITA					
9500.00.0.0	(R) DEDUÇÕES DO FUNDEB	-1.398.466,73	-1.517.095,33	-1.780.468,00	-1.775.654,70	-2.156.654,60
	Sub Total	-1.398.466,73	-1.517.095,33	-1.780.468,00	-1.775.654,70	-2.156.654,60
TOTAL		11.780.171,43	11.405.834,01	19.567.100,00	19.606.760,00	22.602.900,00

PREF MUNIC DE TANQUE DO PIAUI

RUA 1º DE OUTUBRO, 168 - CNPJ:01612616/0001-86

Orçamento Programa - Exercício de 2022

TABELA EXPLICATIVA - EVOLUÇÃO DA RECEITA

(Inc.III, Art.22º)

Page 2

Lei: , Data: 31/08/2020

Codigo	Discriminação	Receita Arrecadada			Receita Prevista	
		2018	2019	2020	2021	2022

NATANAEL SALES DE SOUSA
PREFEITO MUNICIPAL
277.027.418-05

PREF MUNIC DE TANQUE DO PIAUI

RUA 1º DE OUTUBRO, 168 - CNPJ:01612616/0001-86

Orçamento Programa - Exercício de 2022

TABELA EXPLICATIVA - EVOLUÇÃO DA DESPESA

(Inc. III, Art. 22)

Page 1

Lei: , Data: 31/08/2020

Codigo	Discriminação	DESPESA		
		Realizada 2020	Fixada 2021	Prevista 2022
DESPESAS CORRENTES				
3 1	PESSOAL E ENCARGOS SOCIAIS	6.726.725,63	8.188.860,00	9.047.100,00
3 2	JUROS E ENCARGOS DA DÍVIDA		1.000,00	1.100,00
3 3	OUTRAS DESPESAS CORRENTES	4.519.533,86	7.341.760,00	8.800.648,50
	Sub Total	11.246.259,49	15.531.620,00	17.848.848,50
DESPESAS DE CAPITAL				
4 4	INVESTIMENTOS	590.360,04	3.710.640,00	4.377.451,50
4 5	INVERSÕES FINANCEIRAS		14.500,00	16.100,00
4 6	AMORTIZAÇÃO DA DÍVIDA	98.122,09	130.000,00	133.900,00
	Sub Total	688.482,13	3.855.140,00	4.527.451,50
RESERVA DE CONTINGÊNCIA				
9 9	RESERVA DE CONTINGÊNCIA		220.000,00	226.600,00
	Sub Total	0,00	220.000,00	226.600,00
	TOTAL	11.934.741,62	19.606.760,00	22.602.900,00

NATANAEL SALES DE SOUSA
PREFEITO MUNICIPAL
277.027.418-05

PREF MUNIC DE TANQUE DO PIAUI
RUA 1º DE OUTUBRO, 168 - CNPJ:01612616/0001-86

Orçamento Programa - Exercício de 2022

Page 1
LeiData

TABELA EXPLICATIVA - DEMONSTRAÇÃO DA DESPESA POR PROGRAMA

Código	Discriminação	Valor
0001	PROCESSO LEGISLATIVO	715.700,00
0002	AÇÕES DE PROTEÇÃO AO IDOSO	47.800,00
0003	GESTÃO E EXPANSÃO DO SISTEMA DE SAÚDE	3.691.200,00
0004	PROGRAMAS ESPECIAIS DE SAÚDE	1.699.900,00
0005	GESTÃO E EXPANSÃO DO ENSINO FUNDAMENTAL	7.019.151,50
0006	PROGRAMAS ESPECIAIS DE EDUCAÇÃO	608.300,00
0007	AÇÕES DE UTILIDADE PÚBLICA	2.023.300,00
0009	AÇÕES DE SANEAMENTO BÁSICO RURAL	135.000,00
0010	AÇÕES DE PRESERVAÇÃO E DEFESA DO MEIO AMBIENTE	5.000,00
0011	GESTÃO ADMINISTRATIVA	2.945.898,50
0012	GESTÃO DAS ATIVIDADES DA DEFESA CIVIL	22.400,00
0014	APOIO E ESTÍMULO ÀS ATIVIDADES CULTURAIS	160.200,00
0015	PRODUÇÃO ANIMAL	12.000,00
0016	PROGRAMA DE MELHORIA HABITACIONAL URBANA	30.900,00
0017	AÇÕES DE SANEAMENTO BÁSICO URBANO	317.000,00
0018	ELETRIFICAÇÃO RURAL	12.000,00
0019	ELETRIFICAÇÃO URBANA	117.000,00
0020	EXPANSÃO E MELHORIA DA REDE RODOVIÁRIA	110.700,00
0021	INCENTIVO AO ESPORTE AMADOR	103.900,00
0022	AMORTIZAÇÃO E JUROS DA DÍVIDA INTERNA	135.000,00
0023	AÇÕES DE PROTEÇÃO A CRIANÇAS E AO ADOLESCENTE	232.200,00
0024	AÇÃO COMUNITÁRIA GERAL	1.142.800,00
0025	ASSISTÊNCIA	25.000,00
0026	GESTÃO E EXPANSÃO DO ENSINO INFANTIL	747.500,00
0027	GESTÃO DAS ATIVIDADES DO ABASTECIMENTO	263.350,00
0030	DESENVOLVIMENTO AGRÁRIO	53.100,00
9999	RESERVA DE CONTIGÊNCIA	226.600,00
	TOTAL	22.602.900,00

NATANAEL SALES DE SOUSA
PREFEITO MUNICIPAL
277.027.418-05

PREF MUNIC DE TANQUE DO PIAUI
RUA 1º DE OUTUBRO, 168 - CNPJ:01612616/0001-86

Orçamento Programa - Exercício de 2022

Page 1

TABELA EXPLICATIVA - RELAÇÃO DE PROJETOS

Lei: , Data: 31/08/2020

Código	Discriminação	Valor
1001	INVESTIMENTOS A CARGO DA CÂMARA MUNICIPAL	19.000,00
1002	AQUISIÇÃO DE VEICULO AUTOMOTOR	229.860,00
1003	CONSTRUÇÃO OU REFORMA DE MATADOURO	12.000,00
1004	CONSTRUÇÃO E RESTAURAÇÃO DE PRÉDIOS PÚBLICOS	84.100,00
1006	CONST. DO CENTRO DE APOIO À CRIANÇA E AO ADOLESCENTE	15.000,00
1008	CONST. DO CENTRO DE REFERÊNCIA DA ASSIST. SOCIAL - CRAS	12.000,00
1009	CONSTRUÇÃO E RECUPERAÇÃO DE UNIDADES DE SAÚDE	138.900,00
1011	CONSTRUÇÃO, AMPLIAÇÃO E RECUPERAÇÃO DE UNIDADE ESCOLARES	76.800,00
1012	CONSTRUÇÃO, AMPLIAÇÃO E RECUPERAÇÃO DE UNIDADES ESCOLARES-40% FUNDEB	16.100,00
1015	CONSTRUÇÃO E RECUP. DE UNIDADES PRÉ-ESCOLARES	30.900,00
1016	CONST., AMPL. E REC. DE UNIDADES PRÉ-ESCOLARES-40% FUNDEB	10.000,00
1018	CONSTRUÇÃO, REFORMA E/OU AMPLIAÇÃO DE CALÇAMENTO	206.000,00
1019	OBRAS DE CONST. COMPL. E MELHORIA DE HABITAÇÕES POPULARES	30.900,00
1020	CONSTRUÇÃO DE FOSSAS DOMICILIARES	15.000,00
1021	CONSTRUÇÃO DE POÇOS E CHAFARIZES PÚBLICOS	120.000,00
1022	CONST. E REST. DE GALERIAS, ESGOTOS E FOSSAS DOMICILIARES	16.000,00
1024	CONSTRUÇÃO DE ATERRO SANITÁRIO	21.000,00
1025	PROJETOS ESPECIAIS DO SANEAMENTO BÁSICO	15.000,00
1026	CONSTRUÇÃO DE SISTEMAS DE ABASTECIMENTO D'AGUA	265.000,00
1027	IMPLANTAÇÃO DE ROCAS E HORTAS COMUNITÁRIAS	9.100,00
1028	CONSTRUÇÃO DE AÇUDES E BARRAGENS	12.000,00
1029	EXPANSÃO DE REDE DE ENERGIA ELÉTRICA	29.000,00
1033	AQUISIÇÃO DE TRATORES E EQUIPAMENTOS DIVERSOS	16.000,00
1034	CONSTRUÇÃO DE ESTRADAS VICINAIS	70.600,00
1035	CONSTRUÇÃO DE CAMPOS E QUADRAS POLIESPORTIVAS	80.000,00
1036	MANUT. DAS ATIV. DA COORD. MUN. DE DEFESA CIVIL - COMDEC	22.400,00
1039	CONSTRUÇÃO, AMPLIAÇÃO E RECUPERAÇÃO DE UNIDADE ESCOLARES- FUNDEF	2.209.391,50
1040	CONSTRUÇÃO E/OU AMPLIAÇÃO DE QUADRA POLIESPORTIVA EM U. ESCOLARES	32.600,00
1041	CONSTRUÇÃO DE SISTEMAS DE ENERGIA SOLAR	100.000,00
Total		3.914.651,50

NATANAEL SALES DE SOUSA
PREFEITO MUNICIPAL
277.027.418-05

PREF MUNIC DE TANQUE DO PIAUI

RUA 1º DE OUTUBRO, 168 - CNPJ:01612616/0001-86

Orçamento Programa - Exercício de 2022

Page 1

TABELA EXPLICATIVA - RELAÇÃO DE ATIVIDADES

Lei: , Data: 31/08/2020

Código	Discriminação	Valor
2001	MANUTENÇÃO E FUNCIONAMENTO DA CÂMARA MUNICIPAL	684.700,00
2003	MANUTENÇÃO DO GABINETE DO PREFEITO	76.600,00
2004	PSB - MAN. DAS AÇÕES DE APOIO À CRIANÇA E AO ADOLESCENTE - SCFV	78.800,00
2005	MANUTENÇÃO DOS SERVIÇOS DE ADMINISTRAÇÃO GERAL	2.331.500,00
2006	PROGRAMA DE APOIO ÀS GESTANTES	25.000,00
2007	PSB-MANUTENÇÃO DAS AÇÕES DE APOIO AO IDOSO - SCFV	47.800,00
2008	PSB-MANUTENÇÃO DAS AÇÕES DE ERRADICAÇÃO DO TRABALHO INFANTIL	89.400,00
2010	MANUTENÇÃO DO FUNDO MUNICIPAL DE ASSISTÊNCIA SOCIAL	592.800,00
2011	MANUTENÇÃO DAS AÇÕES DO PROGRAMA BPC	4.500,00
2012	MANUT. DA GESTÃO DESCENTRALIZADA DO BOLSA FAMÍLIA - IGDBF	33.100,00
2013	GESTÃO DESCENTRALIZADA DE ASSISTENCIA SOCIAL - IGD SUAS	54.700,00
2014	MANUT. DO PROG. DE ATEND. INTEGRAL A FAMÍLIA - PAIF/CRAS	174.500,00
2016	AÇÕES DE VIGILÂNCIA SANITÁRIA	62.600,00
2017	AÇÕES DE VIGILÂNCIA EM SAÚDE	141.600,00
2018	AÇÕES DE ASSISTÊNCIA FARMACÊUTICA	37.000,00
2019	PROGRAMA DE AGENTES COMUNITÁRIO DE SAÚDE - PACS	288.700,00
2020	ESTRATÉGIA DE SAÚDE DA FAMÍLIA - ESF	397.300,00
2022	PROGRAMA DE SAÚDE BUCAL	317.500,00
2023	ENCARGOS COM PESSOAS CARENTES	45.000,00
2024	MANUTENÇÃO E DESENVOLVIMENTO DO ENSINO FUNDAMENTAL	1.200.800,00
2026	MANUTENÇÃO DOS SERVIÇOS DE LIMPEZA PÚBLICA	333.000,00
2027	AÇÕES DO PROGRAMA NAC. ALIMENTAÇÃO ESCOLAR - PNAE	40.000,00
2028	AÇÕES DO PROGRAMA DINHEIRO DIR. NA ESCOLA - PDDE	16.500,00
2029	AÇÕES DO PROGRAMA SALÁRIO EDUCAÇÃO	94.100,00
2031	AÇÕES DO PROGRAMA PNATE	103.200,00
2033	MANUTENÇÃO DO ENSINO DE JOVENS E ADULTOS - EJA	103.100,00
2035	MANUTENÇÃO DA SECRETARIA MUNICIPAL DE SAÚDE	32.200,00
2036	REMUN. DO MAGISTÉRIO-ENSINO INFANTIL - FUNDEB 60%	532.400,00
2037	REMUN. DO MAGISTÉRIO-ENSINO FUNDAMENTAL- FUNDEB 60%	1.491.100,00
2038	MANUT. E DESENVOLVIMENTO DO ENSINO INFANTIL - FUNDEB 40%	131.600,00
2039	MANUT. E DESENV. DO ENSINO FUNDAMENTAL - FUNDEB 40%	432.600,00
2040	MANUTENÇÃO E DESENVOLVIMENTO DAS ATIVIDADES CULTURAIS	47.600,00
2043	MANUTEÇÃO DAS ATIV. DE PRESERV. E DEFESA DO MEIO AMBIENTE	5.000,00
2044	MANUTENÇÃO DA SECRET. DE AGRICULTURA E ABASTECIMENTO	263.350,00
2045	CONSERVAÇÃO DE ESTRADAS MUNICIPAIS	40.100,00
2046	MANUTENÇÃO DAS ATIVIDADES ESPORTIVAS	23.900,00
2047	ENCARGOS COM AMORTIZAÇÕES E JUROS DA DÍVIDA INTERNA	135.000,00
2048	MANUT. DO FUNDO DE APOIO A AGRIC. FAM. E MEIO-AMB-FUNDAPRA	16.000,00
2049	MANUTENÇÃO DAS AÇÕES DO SAMU	330.200,00
2050	MANUTENÇÃO DAS AÇÕES DA ATENÇÃO BÁSICA DE SAÚDE	1.202.500,00
2051	MANUTENÇÃO DA SECRETARIA DE OBRAS E SERVIÇOS PÚBLICOS	1.484.300,00
2052	MANUTENÇÃO DA SECRETARIA MUNICIPAL DE CULTURA	112.600,00
2053	MANUTENÇÃO DO FUNDO MUNICIPAL DE SAÚDE - FMS	1.939.800,00
2056	MANUTENÇÃO DO NUCLEO DE APOIO A SAUDE DA FAMILIA - NASF	176.500,00
2057	COFINANCIAMENTO ESTADUAL DE AÇÕES BÁSICAS DE SAÚDE	278.700,00
2058	MANUT. DO PROG. ESTADUAL DE TRANSP. ESCOLAR - PROETE	98.500,00
2059	MANUTENÇÃO DA SECRETARIA MUNICIPAL DE EDUCAÇÃO	100.600,00
2060	MANUTENÇÃO DO ENSINO INFANTIL	131.900,00
2061	PUBLICAÇÃO DOS ATOS OFICIAIS	103.000,00
2062	CONTRIBUIÇÃO PARA A APPM	30.900,00
2063	MANUTENÇÃO DA JUNTA DE SERVIÇO MILITAR	26.298,50
2064	MANUTENÇÃO DO CONSELHO TUTELAR	125.000,00
2065	ENCARGOS COM O CONSELHO MUNICIPAL DE ASSISTENCIA SOCIAL	4.400,00
2066	MANUTENÇÃO DA SECRET. DE ASSIST. SOCIAL E AÇÃO COMUNITÁRIA	65.800,00
2067	MANUTENÇÃO DO ENSINO DE JOVENS E ADULTOS - 60%	310.000,00
2068	MANUTENÇÃO DO ENSINO DE JOVENS E ADULTOS - 40%	145.100,00
2069	MANUTENÇÃO DO PROGRAMA CRIANÇA FELIZ	15.000,00
2070	MANUTENÇÃO DO CONTROLE INTERNO	162.000,00

PREF MUNIC DE TANQUE DO PIAUI

RUA 1º DE OUTUBRO, 168 - CNPJ:01612616/0001-86

Orçamento Programa - Exercício de 2022

Page 2

TABELA EXPLICATIVA - RELAÇÃO DE ATIVIDADES

Lei: , Data: 31/08/2020

Código	Discriminação	Valor
2071	MANUTENÇÃO DO PROGRAMA BRASIL CARINHOSO	42.600,00
2072	MANUTENÇÃO DO PROGRAMA PROJovem CAMPO	53.600,00
2073	COFINANCIAMENTO ESTADUAL DA ASSISTENCIA SOCIAL	49.000,00
2074	AÇÕES DO PROGRAMA NAC. ALIM. ESCOLAR - PNAE - PRÉ-ESCOLAR	12.000,00
2075	AÇÕES DO PROGRAMA NAC. ALIM. ESCOLAR - PNAE - CRECHE	5.000,00
2076	AÇÕES DO PROGRAMA NAC. ALIM. ESCOLAR - PNAE - EJA	4.000,00
2077	MANUTENÇÃO DO SISTEMA MUNICIPAL DE ENSINO - FUNDEF	896.100,00
2078	MANUTENÇÃO DAS AÇÕES DO PMAQ	31.600,00
9999	RESERVA DE CONTINGENCIA	226.600,00
Total		18.688.248,50

NATANAEL SALES DE SOUSA
PREFEITO MUNICIPAL
277.027.418-05